FICHA DE DATOS DE PARCELA AFECTADA

PROYECTO:	"AMPLIACIÓN DEL PARQUE TECNOLÓGICO Y LOGISTICO(PTL) DE VIGO				
Fecha					may-22
CCAA	Galicia	Provincia	Pontevedra	Municipio	Vigo
Nª DE ORDEN DE FINCA					1
POLIGONO PTL		1	PARCELA PTL		102
REF CATASTRAL					54057A16900575
TITULARIDAD					
Nombre	NOVOA SALGUEIRO, NICANOR			DNI	
DOMICILIO				CP	
TL					
2º Titular				DNI	
TITULARIDAD CATASTRAL					
Titular	NOVOA SALGUEIRO, NICANOR			DNI	
DATOS O CARACTERISITICAS FISICAS					
Naturaleza		Rural	Calificación fiscal		Rústica
Linderos	Norte	1101			
	Sur	1103			
	Este	Fase I			
	Oeste	1151			
DATOS CARACTERISTICOS DEL TIPO DE OCUPACION					
Tipo de Ocupación		Expropiación	Ocupación	Servidumbre	Afección
Superficie		260			Total

BIENES AFECTADOS

Clase	Aprovechamiento	Expropiación	Servidumbre	Ocupación
Suelo	Inculto	260		

CONSORCIO ZONA FRANCA VIGO

Calixto Escariz

Diligencia polo que se fai constar que o documento coincide co contido no expediente aprobado por resolución do Director Xeral do IGVS o 18.08.2022
Xefe do Servizo de Planificación e Ordenación do Solo
Alberto Feijoo Rodríguez
INSTITUTO GALEGO DA VIVENDA E SOLO
Asinado por: ESCARIZ VAZQUEZ, CALIXTO
Cargo: Avogado Director despacho (Calixto Escariz Abogados, SLU)
Data e hora: 23/03/2023 13:22:14
CVE: MvGwoW9HmCf1
Verificación: https://sede.xunta.gal/cve
Asinado por: CABALEIRO VIÑAS, MARGARITA
Cargo: Xefa da área provincial do IGVS
Data e hora: 23/03/2023 13:24:12

FICHA DE DATOS DE PARCELA AFECTADA

PROYECTO:	"AMPLIACIÓN DEL PARQUE TECNOLÓGICO Y LOGISTICO(PTL) DE VIGO				
Fecha					may-22
CCAA	Galicia	Provincia	Pontevedra	Municipio	Vigo
Nª DE ORDEN DE FINCA					2
POLIGONO PTL		1	PARCELA PTL		104
REF CATASTRAL					54057A16900577
TITULARIDAD					
Nombre	LEIRAS ESTÉVEZ, ÁLVARO			DNI	
DOMICILIO				CP	
TL					
2º Titular				DNI	
TITULARIDAD CATASTRAL					
Titular	NOVOA HERMOSINDA			DNI	
DATOS O CARACTERISITICAS FISICAS					
Naturaleza		Rural	Calificación fiscal		Rústica
Linderos	Norte	1103			
	Sur	1105			
	Este	Fase I			
	Oeste	1151			
DATOS CARACTERISTICOS DEL TIPO DE OCUPACION					
Tipo de Ocupación		Expropiación	Ocupación	Servidumbre	Afección
Superficie		154			

BIENES AFECTADOS

Clase	Aprovechamiento	Expropiación	Servidumbre	Ocupación
Suelo	Inculto	154		

Diligencia polo que se fai constar que o documento coincide co contido no expediente aprobado por resolución do Director Xeral do IGVS o 18.08.2022
Xefe do Servizo de Planificación e Ordenación do Solo
Alberto Feijoo Rodríguez

INSTITUTO GALEGO DA VIVENDA E SOLO

Asinado por: ESCARIZ VAZQUEZ, CALIXTO
Cargo: Avogado Director despacho (Calixto Escariz Abogados, SLU)
Data e hora: 23/03/2023 13:22:14

Asinado por: CABALEIRO VIÑAS, MARGARITA
Cargo: Xefa da área provincial do IGVS
Data e hora: 23/03/2023 13:24:12

CVE: MvGwoW9HmCf1
Verificación: https://sede.xunta.gal/cve

FICHA DE DATOS DE PARCELA AFECTADA

PROYECTO:	"AMPLIACIÓN DEL PARQUE TECNOLÓGICO Y LOGISTICO(PTL) DE VIGO				
Fecha					may-22
CCAA	Galicia	Provincia	Pontevedra	Municipio	Vigo
Nª DE ORDEN DE FINCA					3
POLIGONO PTL		1	PARCELA PTL		108
REF CATASTRAL					54057A16900581
TITULARIDAD					
Nombre	FIGUEROA DAVILA, ISABEL			DNI	
DOMICILIO				CP	
TL					
2º Titular				DNI	
TITULARIDAD CATASTRAL					
Titular	BILORO ANTONIO			DNI	
DATOS O CARACTERISITICAS FISICAS					
Naturaleza		Rural	Calificación fiscal		Rústica
Linderos	Norte	1107			
	Sur	1109			
	Este	Fase I			
	Oeste	1151			
DATOS CARACTERISTICOS DEL TIPO DE OCUPACION					
Tipo de Ocupación		Expropiación	Ocupación	Servidumbre	Afección
Superficie		145			Total

BIENES AFECTADOS

Clase	Aprovechamiento	Expropiación	Servidumbre	Ocupación
Suelo	Inculto	145		

CONSORCIO ZONA FRANCA VIGO

Calixto Escariz

Diligencia polo que se fai constar que o documento coincide co contido no expediente aprobado por resolución do Director Xeral do IGVS o 18.08.2022
Xefe do Servizo de Planificación e Ordenación do Solo
Alberto Feijoo Rodríguez

INSTITUTO GALEGO DA VIVENDA E SOLO

Asinado por: ESCARIZ VAZQUEZ, CALIXTO
Cargo: Avogado Director despacho (Calixto Escariz Abogados, SLU)
Data e hora: 23/03/2023 13:22:14

Asinado por: CABALEIRO VIÑAS, MARGARITA
Cargo: Xefa da área provincial do IGVS
Data e hora: 23/03/2023 13:24:12

CVE: MvGwoW9HmCf1
Verificación: https://sede.xunta.gal/cve

FICHA DE DATOS DE PARCELA AFECTADA

PROYECTO:	"AMPLIACIÓN DEL PARQUE TECNOLÓGICO Y LOGISTICO(PTL) DE VIGO				
Fecha					may-22
CCAA	Galicia	Provincia	Pontevedra	Municipio	Vigo
Nª DE ORDEN DE FINCA					4
POLIGONO PTL		1	PARCELA PTL		111
REF CATASTRAL					54057A16900584
TITULARIDAD					
Nombre	DAVILA NOVOA, CARMEN			DNI	
DOMICILIO					
TL					
2º Titular				DNI	
TITULARIDAD CATASTRAL					
Titular	NOVOA DULCISIMA			DNI	
DATOS O CARACTERISITICAS FISICAS					
Naturaleza		Rural	Calificación fiscal		Rústica
Linderos	Norte	1110			
	Sur	1112			
	Este	Fase I			
	Oeste	1151			
DATOS CARACTERISTICOS DEL TIPO DE OCUPACION					
Tipo de Ocupación		Expropiación	Ocupación	Servidumbre	Afección
Superficie		15			Total

BIENES AFECTADOS

Clase	Aprovechamiento	Expropiación	Servidumbre	Ocupación
Suelo	Inculto	15		

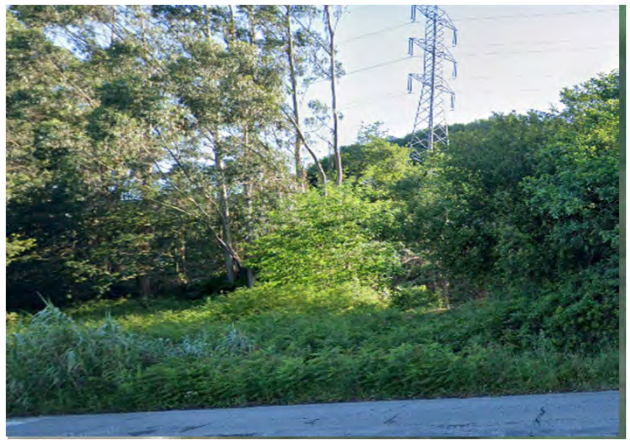

CONSORCIO ZONA FRANCA VIGO

Calixto Escariz

Diligencia polo que se fai constar que o documento coincide co contido no expediente aprobado por resolución do Director Xeral do IGVS o 18.08.2022
Xefe do Servizo de Planificación e Ordenación do Solo
Alberto Feijoo Rodríguez

INSTITUTO GALEGO DA VIVENDA E SOLO

Asinado por: ESCARIZ VAZQUEZ, CALIXTO
Cargo: Avogado Director despacho (Calixto Escariz Abogados, SLU)
Data e hora: 23/03/2023 13:22:14

Asinado por: CABALEIRO VIÑAS, MARGARITA
Cargo: Xefa da área provincial do IGVS
Data e hora: 23/03/2023 13:24:12

CVE: MvGwoW9HmCf1
Verificación: https://sede.xunta.gal/cve

FICHA DE DATOS DE PARCELA AFECTADA

PROYECTO:	"AMPLIACIÓN DEL PARQUE TECNOLÓGICO Y LOGISTICO(PTL) DE VIGO				
Fecha					may-22
CCAA	Galicia	Provincia	Pontevedra	Municipio	Vigo
Nª DE ORDEN DE FINCA					5
POLIGONO PTL		1	PARCELA PTL		113
REF CATASTRAL					54057A16900586
TITULARIDAD					
Nombre	BARREIRO BARROS, GLORIA			DNI	
DOMICILIO					
TL					
2º Titular				DNI	
TITULARIDAD CATASTRAL					
Titular	SALGUEIRO BARROS MANUELA			DNI	
DATOS O CARACTERISITICAS FISICAS					
Naturaleza		Rural	Calificación fiscal		Rústica
Linderos	Norte	1112			
	Sur	1114			
	Este	Fase I			
	Oeste	1151			
DATOS CARACTERISTICOS DEL TIPO DE OCUPACION					
Tipo de Ocupación		Expropiación	Ocupación	Servidumbre	Afección
Superficie		20			Total

BIENES AFECTADOS

Clase	Aprovechamiento	Expropiación	Servidumbre	Ocupación
Suelo	Inculto	20		

Dilixencia polo que se fai constar que o documento coincide co contido no expediente aprobado por resolución do Director Xeral do IGVS o 18.08.2022
Xefe do Servizo de Planificación e Ordenación do Solo
Alberto Feijoo Rodríguez
INSTITUTO GALEGO DA VIVENDA E SOLO
Asinado por: ESCARIZ VAZQUEZ, CALIXTO
Cargo: Avogado Director despacho (Calixto Escariz Abogados, SLU)
Data e hora: 23/03/2023 13:22:14
CVE: MvGwoW9HmCf1
Verificación: https://sede.xunta.gal/cve
Asinado por: CABALEIRO VIÑAS, MARGARITA
Cargo: Xefa da área provincial do IGVS
Data e hora: 23/03/2023 13:24:12

FICHA DE DATOS DE PARCELA AFECTADA

PROYECTO:	"AMPLIACIÓN DEL PARQUE TECNOLÓGICO Y LOGISTICO(PTL) DE VIGO				
Fecha					may-22
CCAA	Galicia	Provincia	Pontevedra	Municipio	Vigo
Nª DE ORDEN DE FINCA					6
POLIGONO PTL		1	PARCELA PTL		114
REF CATASTRAL					54057A16900587
TITULARIDAD					
Nombre	BARREIRO BARROS, GUADALUPE Y RODRÍGUEZ ÁLVA			DNI	
DOMICILIO					
TL					
2º Titular				DNI	
TITULARIDAD CATASTRAL					
Titular	CORREA BARROS SILVINO			DNI	
DATOS O CARACTERISITICAS FISICAS					
Naturaleza		Rural	Calificación fiscal		Rústica
Linderos	Norte	1113			
	Sur	1115			
	Este	Fase I			
	Oeste	1151			
DATOS CARACTERISTICOS DEL TIPO DE OCUPACION					
Tipo de Ocupación		Expropiación	Ocupación	Servidumbre	Afección
Superficie		20			Total

BIENES AFECTADOS

Clase	Aprovechamiento	Expropiación	Servidumbre	Ocupación
Suelo	Inculto	20		

CONSORCIO ZONA FRANCA VIGO

Calixto Escariz

Diligencia polo que se fai constar que o documento coincide co contido no expediente aprobado por resolución do Director Xeral do IGVS o 18.08.2022
Xefe do Servizo de Planificación e Ordenación do Solo
Alberto Feijoo Rodríguez

INSTITUTO GALEGO DA VIVENDA E SOLO

Asinado por: ESCARIZ VAZQUEZ, CALIXTO
Cargo: Avogado Director despacho (Calixto Escariz Abogados, SLU)
Data e hora: 23/03/2023 13:22:14

Asinado por: CABALEIRO VIÑAS, MARGARITA
Cargo: Xefa da área provincial do IGVS
Data e hora: 23/03/2023 13:24:12

CVE: MvGwoW9HmCf1
Verificación: https://sede.xunta.gal/cve

FICHA DE DATOS DE PARCELA AFECTADA

PROYECTO:	"AMPLIACIÓN DEL PARQUE TECNOLÓGICO Y LOGISTICO(PTL) DE VIGO				
Fecha					may-22
CCAA	Galicia	Provincia	Pontevedra	Municipio	Vigo
Nª DE ORDEN DE FINCA					7
POLIGONO PTL		1	PARCELA PTL		115
REF CATASTRAL					54057A16900587
TITULARIDAD					
Nombre	CORREA BARROS, SILVINO			DNI	
DOMICILIO					
TL					
2º Titular				DNI	
TITULARIDAD CATASTRAL					
Titular	CORREA BARROS, SILVINO			DNI	
DATOS O CARACTERISITICAS FISICAS					
Naturaleza		Rural	Calificación fiscal		Rústica
Linderos	Norte	1114			
	Sur	1116			
	Este	Fase I			
	Oeste	1151			
DATOS CARACTERISTICOS DEL TIPO DE OCUPACION					
Tipo de Ocupación		Expropiación	Ocupación	Servidumbre	Afección
Superficie		55			Total

BIENES AFECTADOS

Clase	Aprovechamiento	Expropiación	Servidumbre	Ocupación
Suelo	Inculto	55		

CONSORCIO ZONA FRANCA VIGO

Calixto Escariz

Diligencia polo que se fai constar que o documento coincide co contido no expediente aprobado por resolución do Director Xeral do IGVS o 18.08.2022
Xefe do Servizo de Planificación e Ordenación do Solo
Alberto Feijoo Rodríguez

INSTITUTO GALEGO DA VIVENDA E SOLO

Asinado por: ESCARIZ VAZQUEZ, CALIXTO
Cargo: Avogado Director despacho (Calixto Escariz Abogados, SLU)
Data e hora: 23/03/2023 13:22:14

Asinado por: CABALEIRO VIÑAS, MARGARITA
Cargo: Xefa da área provincial do IGVS
Data e hora: 23/03/2023 13:24:12

CVE: MvGwoW9HmCf1
Verificación: https://sede.xunta.gal/cve

FICHA DE DATOS DE PARCELA AFECTADA

PROYECTO:	"AMPLIACIÓN DEL PARQUE TECNOLÓGICO Y LOGISTICO(PTL) DE VIGO				
Fecha					may-22
CCAA	Galicia	Provincia	Pontevedra	Municipio	Vigo
Nª DE ORDEN DE FINCA					8
POLIGONO PTL		1	PARCELA PTL		116
REF CATASTRAL					54057A16900588
TITULARIDAD					
Nombre	DAVILA ABALDE, CONCEPCIÓN			DNI	
DOMICILIO					
TL					
2º Titular				DNI	
TITULARIDAD CATASTRAL					
Titular	PISOTES MANUELA			DNI	
DATOS O CARACTERISITICAS FISICAS					
Naturaleza		Rural	Calificación fiscal		Rústica
Linderos	Norte	1115			
	Sur	1117			
	Este	Fase I			
	Oeste	1151			
DATOS CARACTERISTICOS DEL TIPO DE OCUPACION					
Tipo de Ocupación		Expropiación	Ocupación	Servidumbre	Afección
Superficie		30			Total

BIENES AFECTADOS

Clase	Aprovechamiento	Expropiación	Servidumbre	Ocupación
Suelo	Inculto	30		

Dilixencia polá que se fai constar que o documento coincide co contido no expediente aprobado por resolución do Director Xeral do IGVS o 18.08.2022
Xefe do Servizo de Planificación e Ordenación do Solo
Alberto Feijoo Rodríguez
INSTITUTO GALEGO DA VIVENDA E SOLO
Asinado por: ESCARIZ VAZQUEZ, CALIXTO
Cargo: Avogado Director despacho (Calixto Escariz Abogados, SLU)
Data e hora: 23/03/2023 13:22:14
CVE: MvGwoW9HmCf1
Verificación: https://sede.xunta.gal/cve
Asinado por: CABALEIRO VIÑAS, MARGARITA
Cargo: Xefa da área provincial do IGVS
Data e hora: 23/03/2023 13:24:12

FICHA DE DATOS DE PARCELA AFECTADA

PROYECTO:	"AMPLIACIÓN DEL PARQUE TECNOLÓGICO Y LOGISTICO(PTL) DE VIGO				
Fecha					may-22
CCAA	Galicia	Provincia	Pontevedra	Municipio	Vigo
Nª DE ORDEN DE FINCA					9
POLIGONO PTL		1	PARCELA PTL		120
REF CATASTRAL					54057A16900591
TITULARIDAD					
Nombre	ABALDE COMESAÑA, Mª BEGOÑA			DNI	
DOMICILIO					
TL					
2º Titular				DNI	
TITULARIDAD CATASTRAL					
Titular	ABALDE COMESAÑA PATRICIA			DNI	
DATOS O CARACTERISITICAS FISICAS					
Naturaleza		Rural	Calificación fiscal		Rústica
Linderos	Norte	1128			
	Sur	1151			
	Este	1121			
	Oeste	1119			
DATOS CARACTERISTICOS DEL TIPO DE OCUPACION					
Tipo de Ocupación		Expropiación	Ocupación	Servidumbre	Afección
Superficie		115			Total

BIENES AFECTADOS

Clase	Aprovechamiento	Expropiación	Servidumbre	Ocupación
Suelo	Inculto	115		
Roble 30 - 50 cm		1		

CONSORCIO ZONA FRANCA VIGO

Calixto Escariz

Diligencia polo que se fai constar que o documento coincide co contido no expediente aprobado por resolución do Director Xeral do IGVS o 18.08.2022
Xefe do Servizo de Planificación e Ordenación do Solo
Alberto Feijoo Rodríguez

INSTITUTO GALEGO DA VIVENDA E SOLO

Asinado por: ESCARIZ VAZQUEZ, CALIXTO
Cargo: Avogado Director despacho (Calixto Escariz Abogados, SLU)
Data e hora: 23/03/2023 13:22:14

Asinado por: CABALEIRO VIÑAS, MARGARITA
Cargo: Xefa da área provincial do IGVS
Data e hora: 23/03/2023 13:24:12

CVE: MvGwoW9HmCf1
Verificación: https://sede.xunta.gal/cve

FICHA DE DATOS DE PARCELA AFECTADA

PROYECTO:	"AMPLIACIÓN DEL PARQUE TECNOLÓGICO Y LOGISTICO(PTL) DE VIGO				
Fecha					may-22
CCAA	Galicia	Provincia	Pontevedra	Municipio	Vigo
Nª DE ORDEN DE FINCA					10
POLIGONO PTL		1	PARCELA PTL		121
REF CATASTRAL					54057A16900592
TITULARIDAD					
Nombre	BARREIRO ABALDE, SARA			DNI	
DOMICILIO					
TL					
2º Titular				DNI	
TITULARIDAD CATASTRAL					
Titular	BARREIRO ABALDE, SARA			DNI	
DATOS O CARACTERISITICAS FISICAS					
Naturaleza		Rural	Calificación fiscal		Rústica
Linderos	Norte	1127 y 1128			
	Sur	1151			
	Este	1122			
	Oeste	1120			
DATOS CARACTERISTICOS DEL TIPO DE OCUPACION					
Tipo de Ocupación		Expropiación	Ocupación	Servidumbre	Afección
Superficie		236			Total

BIENES AFECTADOS

Clase	Aprovechamiento	Expropiación	Servidumbre	Ocupación
Suelo	Inculto	236		

CONSORCIO ZONA FRANCA VIGO

Calixto Escariz

Diligencia polo que se fai constar que o documento coincide co contido no expediente aprobado por resolución do Director Xeral do IGVS o 18.08.2022
Xefe do Servizo de Planificación e Ordenación do Solo
Alberto Feijoo Rodríguez
INSTITUTO GALEGO DA VIVENDA E SOLO
Asinado por: ESCARIZ VAZQUEZ, CALIXTO
Cargo: Avogado Director despacho (Calixto Escariz Abogados, SLU)
Data e hora: 23/03/2023 13:22:14
CVE: MvGwoW9HmCf1
Verificación: https://sede.xunta.gal/cve
Asinado por: CABALEIRO VIÑAS, MARGARITA
Cargo: Xefa da área provincial do IGVS
Data e hora: 23/03/2023 13:24:12

FICHA DE DATOS DE PARCELA AFECTADA

PROYECTO:	"AMPLIACIÓN DEL PARQUE TECNOLÓGICO Y LOGISTICO(PTL) DE VIGO				
Fecha					may-22
CCAA	Galicia	Provincia	Pontevedra	Municipio	Vigo
Nª DE ORDEN DE FINCA					11
POLIGONO PTL		1	PARCELA PTL		124
REF CATASTRAL					54057A16900595
TITULARIDAD					
Nombre	PEREIRA CAETANO, SARA Y DOS SANTOS PEREIRA, ARDNI				
DOMICILIO					
TL					
2º Titular				DNI	
TITULARIDAD CATASTRAL					
Titular	PRESAS PACADO			DNI	
DATOS O CARACTERISITICAS FISICAS					
Naturaleza		Rural	Calificación fiscal		Rústica
Linderos	Norte	1125			
	Sur	1151			
	Este	1202			
	Oeste	1123			
DATOS CARACTERISTICOS DEL TIPO DE OCUPACION					
Tipo de Ocupación		Expropiación	Ocupación	Servidumbre	Afección
Superficie		40			Total

BIENES AFECTADOS

Clase	Aprovechamiento	Expropiación	Servidumbre	Ocupación
Suelo	huerta	40		

Dilixencia polo que se fai constar que o documento coincide co contido no expediente aprobado por resolución do Director Xeral do IGVS o 18.08.2022
Xefe do Servizo de Planificación e Ordenación do Solo
Alberto Feijoo Rodríguez
INSTITUTO GALEGO DA VIVENDA E SOLO
Asinado por: ESCARIZ VAZQUEZ, CALIXTO
Cargo: Avogado Director despacho (Calixto Escariz Abogados, SLU)
Data e hora: 23/03/2023 13:22:14
CVE: MvGwoW9HmCf1
Verificación: https://sede.xunta.gal/cve
Asinado por: CABALEIRO VIÑAS, MARGARITA
Cargo: Xefa da área provincial do IGVS
Data e hora: 23/03/2023 13:24:12

FICHA DE DATOS DE PARCELA AFECTADA

PROYECTO:	"AMPLIACIÓN DEL PARQUE TECNOLÓGICO Y LOGISTICO(PTL) DE VIGO				
Fecha					may-22
CCAA	Galicia	Provincia	Pontevedra	Municipio	Vigo
Nª DE ORDEN DE FINCA					12
POLIGONO PTL		1	PARCELA PTL		127
REF CATASTRAL					54057A16800259
TITULARIDAD					
Nombre	ALONSO NOVOA, BENIGNO			DNI	
DOMICILIO					
TL					
2º Titular				DNI	
TITULARIDAD CATASTRAL					
Titular	NOVOA COSTAS ANGELA			DNI	
DATOS O CARACTERISITICAS FISICAS					
Naturaleza		Rural	Calificación fiscal		Rústica
Linderos	Norte	1128			
	Sur	1125			
	Este	1126			
	Oeste	1121			
DATOS CARACTERISTICOS DEL TIPO DE OCUPACION					
Tipo de Ocupación		Expropiación	Ocupación	Servidumbre	Afección
Superficie		135			Total

BIENES AFECTADOS

Clase	Aprovechamiento	Expropiación	Servidumbre	Ocupación
Suelo	Inculto	135		

Diligencia polo que se fai constar que o documento coincide co contido no expediente aprobado por resolución do Director Xeral do IGVS o 18.08.2022
Xefe do Servizo de Planificación e Ordenación do Solo
Alberto Feijoo Rodríguez

INSTITUTO GALEGO DA VIVENDA E SOLO

Asinado por: ESCARIZ VAZQUEZ, CALIXTO
Cargo: Avogado Director despacho (Calixto Escariz Abogados, SLU)
Data e hora: 23/03/2023 13:22:14

Asinado por: CABALEIRO VIÑAS, MARGARITA
Cargo: Xefa da área provincial do IGVS
Data e hora: 23/03/2023 13:24:12

CVE: MvGwoW9HmCf1
Verificación: https://sede.xunta.gal/cve

FICHA DE DATOS DE PARCELA AFECTADA

PROYECTO:	"AMPLIACIÓN DEL PARQUE TECNOLÓGICO Y LOGISTICO(PTL) DE VIGO				
Fecha					may-22
CCAA	Galicia	Provincia	Pontevedra	Municipio	Vigo
Nª DE ORDEN DE FINCA					13
POLIGONO PTL		1	PARCELA PTL		132
REF CATASTRAL					54057A16800281
TITULARIDAD					
Nombre	CORREA BARROS, SILVINO			DNI	
DOMICILIO					
TL					
2º Titular				DNI	
TITULARIDAD CATASTRAL					
Titular	BARROS AMELIA			DNI	
DATOS O CARACTERISITICAS FISICAS					
Naturaleza		Rural	Calificación fiscal		Rústica
Linderos	Norte	Fase I			
	Sur	1133			
	Este	1137			
	Oeste	1130 y 1131			
DATOS CARACTERISTICOS DEL TIPO DE OCUPACION					
Tipo de Ocupación		Expropiación	Ocupación	Servidumbre	Afección
Superficie		652			Total

BIENES AFECTADOS

Clase	Aprovechamiento	Expropiación	Servidumbre	Ocupación
Suelo	Inculto	652		
Poste de piedra		48		
Cepa de viña		158		

Diligencia polo que se fai constar que o documento coincide co contido no expediente aprobado por resolución do Director Xeral do IGVS o 18.08.2022
Xefe do Servizo de Planificación e Ordenación do Solo
Alberto Feijoo Rodríguez
INSTITUTO GALEGO DA VIVENDA E SOLO
Asinado por: ESCARIZ VAZQUEZ, CALIXTO
Cargo: Avogado Director despacho (Calixto Escariz Abogados, SLU)
Data e hora: 23/03/2023 13:22:14
CVE: MvGwoW9HmCf1
Verificación: https://sede.xunta.gal/cve
Asinado por: CABALEIRO VIÑAS, MARGARITA
Cargo: Xefa da área provincial do IGVS
Data e hora: 23/03/2023 13:24:12

FICHA DE DATOS DE PARCELA AFECTADA

PROYECTO:	"AMPLIACIÓN DEL PARQUE TECNOLÓGICO Y LOGISTICO(PTL) DE VIGO				
Fecha					may-22
CCAA	Galicia	Provincia	Pontevedra	Municipio	Vigo
Nª DE ORDEN DE FINCA					14
POLIGONO PTL		1	PARCELA PTL		139
REF CATASTRAL					54057A16800280
TITULARIDAD					
Nombre	ESTÉVEZ LAGO, JOSÉ LUIS			DNI	
DOMICILIO					
TL					
2º Titular				DNI	
TITULARIDAD CATASTRAL					
Titular	DESCONOCIDO			DNI	
DATOS O CARACTERISITICAS FISICAS					
Naturaleza		Rural	Calificación fiscal		Rústica
Linderos	Norte	2358			
	Sur	1140			
	Este	Fase I			
	Oeste	1138			
DATOS CARACTERISTICOS DEL TIPO DE OCUPACION					
Tipo de Ocupación		Expropiación	Ocupación	Servidumbre	Afección
Superficie		502			Total

BIENES AFECTADOS

Clase	Aprovechamiento	Expropiación	Servidumbre	Ocupación
Suelo	Inculto	502		
Eucalipto 30-50 cm		8		
Pino 20-30 cm		4		
Pino 30-50 cm		2		

Diligencia polo que se fai constar que o documento coincide co contido no expediente aprobado por resolución do Director Xeral do IGVS o 18.08.2022
Xefe do Servizo de Planificación e Ordenación do Solo
Alberto Feijoo Rodríguez
INSTITUTO GALEGO DA VIVENDA E SOLO
Asinado por: ESCARIZ VAZQUEZ, CALIXTO
Cargo: Avogado Director despacho (Calixto Escariz Abogados, SLU)
Data e hora: 23/03/2023 13:22:14
CVE: MvGwoW9HmCf1
Verificación: https://sede.xunta.gal/cve
Asinado por: CABALEIRO VIÑAS, MARGARITA
Cargo: Xefa da área provincial do IGVS
Data e hora: 23/03/2023 13:24:12

FICHA DE DATOS DE PARCELA AFECTADA

PROYECTO:	"AMPLIACIÓN DEL PARQUE TECNOLÓGICO Y LOGISTICO(PTL) DE VIGO				
Fecha					may-22
CCAA	Galicia	Provincia	Pontevedra	Municipio	Vigo
Nª DE ORDEN DE FINCA					15
POLIGONO PTL		1	PARCELA PTL		140
REF CATASTRAL					54057A16800280
TITULARIDAD					
Nombre	ESTÉVEZ ABALDE, JUAN			DNI	
DOMICILIO					
TL					
2º Titular				DNI	
TITULARIDAD CATASTRAL					
Titular	DESCONOCIDO			DNI	
DATOS O CARACTERISITICAS FISICAS					
Naturaleza		Rural	Calificación fiscal		Rústica
Linderos	Norte	1139			
	Sur	1141, 1142, 1143 y 1144			
	Este	Fase I			
	Oeste	1138			
DATOS CARACTERISTICOS DEL TIPO DE OCUPACION					
Tipo de Ocupación		Expropiación	Ocupación	Servidumbre	Afección
Superficie		507			Total

BIENES AFECTADOS

Clase	Aprovechamiento	Expropiación	Servidumbre	Ocupación
Suelo	Inculto	507		
Roble 10-30 cm		4		
Eucalipto 30-50 cm		8		
Pino 20-30 cm		3		
Eucalipto 20-30 cm		8		

CONSORCIO ZONA FRANCA VIGO

Calixto Escariz

Diligencia polo que se fai constar que o documento coincide co contido no expediente aprobado por resolución do Director Xeral do IGVS o 18.08.2022
Xefe do Servizo de Planificación e Ordenación do Solo
Alberto Feijoo Rodríguez
INSTITUTO GALEGO DA VIVENDA E SOLO
Asinado por: ESCARIZ VAZQUEZ, CALIXTO
Cargo: Avogado Director despacho (Calixto Escariz Abogados, SLU)
Data e hora: 23/03/2023 13:22:14
CVE: MvGwoW9HmCf1
Verificación: https://sede.xunta.gal/cve
Asinado por: CABALEIRO VIÑAS, MARGARITA
Cargo: Xefa da área provincial do IGVS
Data e hora: 23/03/2023 13:24:12

FICHA DE DATOS DE PARCELA AFECTADA

PROYECTO:	"AMPLIACIÓN DEL PARQUE TECNOLÓGICO Y LOGISTICO(PTL) DE VIGO				
Fecha					may-22
CCAA	Galicia	Provincia	Pontevedra	Municipio	Vigo
Nª DE ORDEN DE FINCA					16
POLIGONO PTL		1	PARCELA PTL		141
REF CATASTRAL					54057A16800273
TITULARIDAD					
Nombre	CORREA BARROS, MANUELA			DNI	
DOMICILIO					
TL					
2º Titular				DNI	
TITULARIDAD CATASTRAL					
Titular	DESCONOCIDO			DNI	
DATOS O CARACTERISITICAS FISICAS					
Naturaleza		Rural	Calificación fiscal		Rústica
Linderos	Norte	1140			
	Sur	1144			
	Este	1144			
	Oeste	1138			
DATOS CARACTERISTICOS DEL TIPO DE OCUPACION					
Tipo de Ocupación		Expropiación	Ocupación	Servidumbre	Afección
Superficie		71			Total

BIENES AFECTADOS

Clase	Aprovechamiento	Expropiación	Servidumbre	Ocupación
Suelo	Inculto	71		
Pino 20-30 cm		3		
Roble 10-30 cm		1		

Diligencia polo que se fai constar que o documento coincide co contido no expediente aprobado por resolución do Director Xeral do IGVS o 18.08.2022
Xefe do Servizo de Planificación e Ordenación do Solo
Alberto Feijoo Rodríguez
INSTITUTO GALEGO DA VIVENDA E SOLO
Asinado por: ESCARIZ VAZQUEZ, CALIXTO
Cargo: Avogado Director despacho (Calixto Escariz Abogados, SLU)
Data e hora: 23/03/2023 13:22:14
CVE: MvGwoW9HmCf1
Verificación: https://sede.xunta.gal/cve
Asinado por: CABALEIRO VIÑAS, MARGARITA
Cargo: Xefa da área provincial do IGVS
Data e hora: 23/03/2023 13:24:12

FICHA DE DATOS DE PARCELA AFECTADA

PROYECTO:	"AMPLIACIÓN DEL PARQUE TECNOLÓGICO Y LOGISTICO(PTL) DE VIGO				
Fecha					may-22
CCAA	Galicia	Provincia	Pontevedra	Municipio	Vigo
Nª DE ORDEN DE FINCA					17
POLIGONO PTL		1	PARCELA PTL		142
REF CATASTRAL					54057A16800275
TITULARIDAD					
Nombre	FIGUEROA SALGUEIRO, MARÍA YOLANDA			DNI	
DOMICILIO					
TL					
2º Titular				DNI	
TITULARIDAD CATASTRAL					
Titular	DESCONOCIDO			DNI	
DATOS O CARACTERISITICAS FISICAS					
Naturaleza		Rural	Calificación fiscal		Rústica
Linderos	Norte	1140			
	Sur	1144			
	Este	1143			
	Oeste	1144			
DATOS CARACTERISTICOS DEL TIPO DE OCUPACION					
Tipo de Ocupación		Expropiación	Ocupación	Servidumbre	Afección
Superficie		66			Total

BIENES AFECTADOS

Clase	Aprovechamiento	Expropiación	Servidumbre	Ocupación
Suelo	Inculto	66		
Pino 50-70 cm		1		
Roble 10-30 cm		2		

Diligencia polo que se fai constar que o documento coincide co contido no expediente aprobado por resolución do Director Xeral do IGVS o 18.08.2022
Xefe do Servizo de Planificación e Ordenación do Solo
Alberto Feijoo Rodríguez

INSTITUTO GALEGO DA VIVENDA E SOLO

Asinado por: ESCARIZ VAZQUEZ, CALIXTO
Cargo: Avogado Director despacho (Calixto Escariz Abogados, SLU)
Data e hora: 23/03/2023 13:22:14

CVE: MvGwoW9HmCf1
Verificación: https://sede.xunta.gal/cve

Asinado por: CABALEIRO VIÑAS, MARGARITA
Cargo: Xefa da área provincial do IGVS
Data e hora: 23/03/2023 13:24:12

FICHA DE DATOS DE PARCELA AFECTADA

PROYECTO:	"AMPLIACIÓN DEL PARQUE TECNOLÓGICO Y LOGISTICO(PTL) DE VIGO				
Fecha					may-22
CCAA	Galicia	Provincia	Pontevedra	Municipio	Vigo
Nª DE ORDEN DE FINCA					18
POLIGONO PTL		1	PARCELA PTL		143
REF CATASTRAL					54057A16800276
TITULARIDAD					
Nombre	SEIJO ABALDE, JOSÉ BENITO			DNI	
DOMICILIO					
TL					
2º Titular				DNI	
TITULARIDAD CATASTRAL					
Titular	DESCONOCIDO			DNI	
DATOS O CARACTERISITICAS FISICAS					
Naturaleza		Rural	Calificación fiscal		Rústica
Linderos	Norte	1140			
	Sur	1144			
	Este	Fase I			
	Oeste	1142			
DATOS CARACTERISTICOS DEL TIPO DE OCUPACION					
Tipo de Ocupación		Expropiación	Ocupación	Servidumbre	Afección
Superficie		206			Total

BIENES AFECTADOS

Clase	Aprovechamiento	Expropiación	Servidumbre	Ocupación
Suelo	Inculto	206		
Roble 10-30 cm		3		
Pino 50-70 cm		5		

Diligencia polo que se fai constar que o documento coincide co contido no expediente aprobado por resolución do Director Xeral do IGVS o 18.08.2022
Xefe do Servizo de Planificación e Ordenación do Solo
Alberto Feijoo Rodríguez

INSTITUTO GALEGO DA VIVENDA E SOLO

Asinado por: ESCARIZ VAZQUEZ, CALIXTO
Cargo: Avogado Director despacho (Calixto Escariz Abogados, SLU)
Data e hora: 23/03/2023 13:22:14

Asinado por: CABALEIRO VIÑAS, MARGARITA
Cargo: Xefa da área provincial do IGVS
Data e hora: 23/03/2023 13:24:12

CVE: MvGwoW9HmCf1
Verificación: https://sede.xunta.gal/cve

FICHA DE DATOS DE PARCELA AFECTADA

PROYECTO:	"AMPLIACIÓN DEL PARQUE TECNOLÓGICO Y LOGISTICO(PTL) DE VIGO				
Fecha					may-22
CCAA	Galicia	Provincia	Pontevedra	Municipio	Vigo
Nª DE ORDEN DE FINCA					19
POLIGONO PTL		1	PARCELA PTL		145
REF CATASTRAL					54057A16800269
TITULARIDAD					
Nombre	BASTOS ROMÁN, PEDRO			DNI	
DOMICILIO					
TL					
2º Titular				DNI	
TITULARIDAD CATASTRAL					
Titular	DESCONOCIDO			DNI	
DATOS O CARACTERISITICAS FISICAS					
Naturaleza		Rural	Calificación fiscal		Rústica
Linderos	Norte	1144			
	Sur	Fase I			
	Este	Fase I			
	Oeste	1138			
DATOS CARACTERISTICOS DEL TIPO DE OCUPACION					
Tipo de Ocupación		Expropiación	Ocupación	Servidumbre	Afección
Superficie		205			Total

BIENES AFECTADOS

Clase	Aprovechamiento	Expropiación	Servidumbre	Ocupación
Suelo	Inculto	205		
Pino 30-50 cm		1		
Pino 50-70 cm		1		
Pino 10-20 cm		4		
Eucalipto 50-70 cm		2		

Diligencia polo que se fai constar que o documento coincide co contido no expediente aprobado por resolución do Director Xeral do IGVS o 18.08.2022
Xefe do Servizo de Planificación e Ordenación do Solo
Alberto Feijoo Rodríguez
INSTITUTO GALEGO DA VIVENDA E SOLO

Asinado por: ESCARIZ VAZQUEZ, CALIXTO
Cargo: Avogado Director despacho (Calixto Escariz Abogados, SLU)
Data e hora: 23/03/2023 13:22:14

Asinado por: CABALEIRO VIÑAS, MARGARITA
Cargo: Xefa da área provincial do IGVS
Data e hora: 23/03/2023 13:24:12

CVE: MvGwoW9HmCf1
Verificación: https://sede.xunta.gal/cve

FICHA DE DATOS DE PARCELA AFECTADA

PROYECTO:	"AMPLIACIÓN DEL PARQUE TECNOLÓGICO Y LOGISTICO(PTL) DE VIGO				
Fecha					may-22
CCAA	Galicia	Provincia	Pontevedra	Municipio	Vigo
Nª DE ORDEN DE FINCA					20
POLIGONO PTL		1	PARCELA PTL		146
REF CATASTRAL					54057A16800268
TITULARIDAD					
Nombre	FERNÁNDEZ RODRÍGUEZ, MANUEL			DNI	
DOMICILIO					
TL					
2º Titular				DNI	
TITULARIDAD CATASTRAL					
Titular	DESCONOCIDO			DNI	
DATOS O CARACTERISITICAS FISICAS					
Naturaleza		Rural	Calificación fiscal		Rústica
Linderos	Norte	Fase I			
	Sur	1136, 1147, 1148 y 1149			
	Este	Fase I			
	Oeste	1136			
DATOS CARACTERISTICOS DEL TIPO DE OCUPACION					
Tipo de Ocupación		Expropiación	Ocupación	Servidumbre	Afección
Superficie		499			Total

BIENES AFECTADOS

Clase	Aprovechamiento	Expropiación	Servidumbre	Ocupación
Suelo	Inculto	499		
Pino 10-20 cm		27		
Roble 10-30 cm		20		
Pino 30-50 cm		2		
Pino 20-30 cm		4		
Acacia 10-20 cm		16		

Diligencia polo que se fai constar que o documento coincide co contido no expediente aprobado por resolución do Director Xeral do IGVS o 18.08.2022
Xefe do Servizo de Planificación e Ordenación do Solo
Alberto Feijoo Rodríguez
INSTITUTO GALEGO DA VIVENDA E SOLO

Asinado por: ESCARIZ VAZQUEZ, CALIXTO
Cargo: Avogado Director despacho (Calixto Escariz Abogados, SLU)
Data e hora: 23/03/2023 13:22:14

Asinado por: CABALEIRO VIÑAS, MARGARITA
Cargo: Xefa da área provincial do IGVS
Data e hora: 23/03/2023 13:24:12

CVE: MvGwoW9HmCf1
Verificación: https://sede.xunta.gal/cve

FICHA DE DATOS DE PARCELA AFECTADA

PROYECTO:	"AMPLIACIÓN DEL PARQUE TECNOLÓGICO Y LOGISTICO(PTL) DE VIGO				
Fecha					may-22
CCAA	Galicia	Provincia	Pontevedra	Municipio	Vigo
Nª DE ORDEN DE FINCA					21
POLIGONO PTL		1	PARCELA PTL		147
REF CATASTRAL					54057A16800266
TITULARIDAD					
Nombre	BARREIRO ABALDE, MARÍA			DNI	
DOMICILIO					
TL					
2º Titular				DNI	
TITULARIDAD CATASTRAL					
Titular	DESCONOCIDO			DNI	
DATOS O CARACTERISITICAS FISICAS					
Naturaleza		Rural	Calificación fiscal		Rústica
Linderos	Norte	1146			
	Sur	1136			
	Este	1148			
	Oeste	1136			
DATOS CARACTERISTICOS DEL TIPO DE OCUPACION					
Tipo de Ocupación		Expropiación	Ocupación	Servidumbre	Afección
Superficie		122			Total

BIENES AFECTADOS

Clase	Aprovechamiento	Expropiación	Servidumbre	Ocupación
Suelo	Inculto	122		
Pino 10-20 cm		1		
Roble 10-30 cm		12		

CONSORCIO ZONA FRANCA VIGO

Calixto Escariz

Dilixencia polá que se fai constar que o documento coincide co contido no expediente aprobado por resolución do Director Xeral do IGVS o 18.08.2022
Xefe do Servizo de Planificación e Ordenación do Solo
Alberto Feijoo Rodríguez
INSTITUTO GALEGO DA VIVENDA E SOLO
Asinado por: ESCARIZ VAZQUEZ, CALIXTO
Cargo: Avogado Director despacho (Calixto Escariz Abogados, SLU)
Data e hora: 23/03/2023 13:22:14
CVE: MvGwoW9HmCf1
Verificación: https://sede.xunta.gal/cve
Asinado por: CABALEIRO VIÑAS, MARGARITA
Cargo: Xefa da área provincial do IGVS
Data e hora: 23/03/2023 13:24:12

FICHA DE DATOS DE PARCELA AFECTADA

PROYECTO:	"AMPLIACIÓN DEL PARQUE TECNOLÓGICO Y LOGISTICO(PTL) DE VIGO				
Fecha					may-22
CCAA	Galicia	Provincia	Pontevedra	Municipio	Vigo
Nª DE ORDEN DE FINCA					22
POLIGONO PTL		1	PARCELA PTL		151
REF CATASTRAL					0
TITULARIDAD					
Nombre	AYUNTAMIENTO DE VIGO			DNI	
DOMICILIO					
TL					
2º Titular				DNI	
TITULARIDAD CATASTRAL					
Titular	AYUNTAMIENTO DE VIGO			DNI	
DATOS O CARACTERISITICAS FISICAS					
Naturaleza		Rural	Calificación fiscal		Rústica
Linderos	Norte	1101 -1124, 1202-1208, 1301-1303			
	Sur	54057A16909025			
	Este	1304			
	Oeste	1326			
DATOS CARACTERISTICOS DEL TIPO DE OCUPACION					
Tipo de Ocupación		Expropiación	Ocupación	Servidumbre	Afección
Superficie		2261			Total

BIENES AFECTADOS

Clase	Aprovechamiento	Expropiación	Servidumbre	Ocupación
Suelo	Inculto	2261		

Diligencia polo que se fai constar que o documento coincide co contido no expediente aprobado por resolución do Director Xeral do IGVS o 18.08.2022
Xefe do Servizo de Planificación e Ordenación do Solo
Alberto Feijoo Rodríguez
INSTITUTO GALEGO DA VIVENDA E SOLO
Asinado por: ESCARIZ VAZQUEZ, CALIXTO
Cargo: Avogado Director despacho (Calixto Escariz Abogados, SLU)
Data e hora: 23/03/2023 13:22:14
CVE: MvGwoW9HmCf1
Verificación: https://sede.xunta.gal/cve
Asinado por: CABALEIRO VIÑAS, MARGARITA
Cargo: Xefa da área provincial do IGVS
Data e hora: 23/03/2023 13:24:12

FICHA DE DATOS DE PARCELA AFECTADA

PROYECTO:	"AMPLIACIÓN DEL PARQUE TECNOLÓGICO Y LOGISTICO(PTL) DE VIGO				
Fecha					may-22
CCAA	Galicia	Provincia	Pontevedra	Municipio	Vigo
Nª DE ORDEN DE FINCA					23
POLIGONO PTL		1	PARCELA PTL		153
REF CATASTRAL					0
TITULARIDAD					
Nombre	MOLINO			DNI	
DOMICILIO					
TL					
2º Titular				DNI	
TITULARIDAD CATASTRAL					
Titular	MOLINO			DNI	
DATOS O CARACTERISITICAS FISICAS					
Naturaleza		Rural	Calificación fiscal		Rústica
Linderos	Norte	Fase I			
	Sur	1109			
	Este	Fase I			
	Oeste	1108			
DATOS CARACTERISTICOS DEL TIPO DE OCUPACION					
Tipo de Ocupación		Expropiación	Ocupación	Servidumbre	Afección
Superficie		19			Total

BIENES AFECTADOS

Clase	Aprovechamiento	Expropiación	Servidumbre	Ocupación
Suelo	Inculto	19		
Molino sin restaurar		1		

Diligencia polo que se fai constar que o documento coincide co contido no expediente aprobado por resolución do Director Xeral do IGVS o 18.08.2022
Xefe do Servizo de Planificación e Ordenación do Solo
Alberto Feijoo Rodríguez
INSTITUTO GALEGO DA VIVENDA E SOLO
Asinado por: ESCARIZ VAZQUEZ, CALIXTO
Cargo: Avogado Director despacho (Calixto Escariz Abogados, SLU)
Data e hora: 23/03/2023 13:22:14
CVE: MvGwoW9HmCf1
Verificación: https://sede.xunta.gal/cve
Asinado por: CABALEIRO VIÑAS, MARGARITA
Cargo: Xefa da área provincial do IGVS
Data e hora: 23/03/2023 13:24:12

FICHA DE DATOS DE PARCELA AFECTADA

PROYECTO:	"AMPLIACIÓN DEL PARQUE TECNOLÓGICO Y LOGISTICO(PTL) DE VIGO				
Fecha					may-22
CCAA	Galicia	Provincia	Pontevedra	Municipio	Vigo
Nª DE ORDEN DE FINCA					24
POLIGONO PTL		1	PARCELA PTL		205
REF CATASTRAL					54057A16900441
TITULARIDAD					
Nombre	VILLAR ALONSO, ELVIRA			DNI	
DOMICILIO					
TL					
2º Titular				DNI	
TITULARIDAD CATASTRAL					
Titular	DESCONOCIDO			DNI	
DATOS O CARACTERISITICAS FISICAS					
Naturaleza		Rural	Calificación fiscal		Rústica
Linderos	Norte	1201			
	Sur	1151			
	Este	1206			
	Oeste	1204			
DATOS CARACTERISTICOS DEL TIPO DE OCUPACION					
Tipo de Ocupación		Expropiación	Ocupación	Servidumbre	Afección
Superficie		383			Total

BIENES AFECTADOS

Clase	Aprovechamiento	Expropiación	Servidumbre	Ocupación
Suelo	Inculto	383		

Dilixencia polá que se fai constar que o documento coincide co contido no expediente aprobado por resolución do Director Xeral do IGVS o 18.08.2022
Xefe do Servizo de Planificación e Ordenación do Solo
Alberto Feijoo Rodríguez

INSTITUTO GALEGO DA VIVENDA E SOLO

Asinado por: ESCARIZ VAZQUEZ, CALIXTO
Cargo: Avogado Director despacho (Calixto Escariz Abogados, SLU)
Data e hora: 23/03/2023 13:22:14

Asinado por: CABALEIRO VIÑAS, MARGARITA
Cargo: Xefa da área provincial do IGVS
Data e hora: 23/03/2023 13:24:12

CVE: MvGwoW9HmCf1
Verificación: https://sede.xunta.gal/cve

CONSORCIO ZONA FRANCA VIGO

Calixto Escariz

FICHA DE DATOS DE PARCELA AFECTADA

PROYECTO:	"AMPLIACIÓN DEL PARQUE TECNOLÓGICO Y LOGISTICO(PTL) DE VIGO				
Fecha					may-22
CCAA	Galicia	Provincia	Pontevedra	Municipio	Vigo
Nª DE ORDEN DE FINCA					25
POLIGONO PTL		1	PARCELA PTL		206
REF CATASTRAL					54057A16900442
TITULARIDAD					
Nombre	ABALDE NOVOA, AUREA			DNI	
DOMICILIO					
TL					
2º Titular				DNI	
TITULARIDAD CATASTRAL					
Titular	ABALDE RODESINDO			DNI	
DATOS O CARACTERISITICAS FISICAS					
Naturaleza		Rural	Calificación fiscal		Rústica
Linderos	Norte	1201			
	Sur	1207 y 1151			
	Este	1207			
	Oeste	1205			
DATOS CARACTERISTICOS DEL TIPO DE OCUPACION					
Tipo de Ocupación		Expropiación	Ocupación	Servidumbre	Afección
Superficie		418			Total

BIENES AFECTADOS

Clase	Aprovechamiento	Expropiación	Servidumbre	Ocupación
Suelo	Inculto	418		

Diliwencia polá que se fai constar que o documento coincide co contido no expediente aprobado por resolución do Director Xeral do IGVS o 18.08.2022
Xefe do Servizo de Planificación e Ordenación do Solo
Alberto Feijoo Rodríguez
INSTITUTO GALEGO DA VIVENDA E SOLO
Asinado por: ESCARIZ VAZQUEZ, CALIXTO
Cargo: Avogado Director despacho (Calixto Escariz Abogados, SLU)
Data e hora: 23/03/2023 13:22:14
CVE: MvGwoW9HmCf1
Verificación: https://sede.xunta.gal/cve
Asinado por: CABALEIRO VIÑAS, MARGARITA
Cargo: Xefa da área provincial do IGVS
Data e hora: 23/03/2023 13:24:12

FICHA DE DATOS DE PARCELA AFECTADA

PROYECTO:	"AMPLIACIÓN DEL PARQUE TECNOLÓGICO Y LOGISTICO(PTL) DE VIGO				
Fecha					may-22
CCAA	Galicia	Provincia	Pontevedra	Municipio	Vigo
Nª DE ORDEN DE FINCA					26
POLIGONO PTL		1	PARCELA PTL		207
REF CATASTRAL					54057A16900443
TITULARIDAD					
Nombre	ESTÉVEZ ABALDE, JUAN			DNI	
DOMICILIO					
TL					
2º Titular				DNI	
TITULARIDAD CATASTRAL					
Titular	MORRAS MINO			DNI	
DATOS O CARACTERISITICAS FISICAS					
Naturaleza		Rural	Calificación fiscal		Rústica
Linderos	Norte	1201			
	Sur	1151 y 1208			
	Este	1209			
	Oeste	1206			
DATOS CARACTERISTICOS DEL TIPO DE OCUPACION					
Tipo de Ocupación		Expropiación	Ocupación	Servidumbre	Afección
Superficie		417			Total

BIENES AFECTADOS

Clase	Aprovechamiento	Expropiación	Servidumbre	Ocupación
Suelo	Inculto	417		

Dilixencia polá que se fai constar que o documento coincide co contido no expediente aprobado por resolución do Director Xeral do IGVS o 18.08.2022
Xefe do Servizo de Planificación e Ordenación do Solo
Alberto Feijoo Rodríguez

INSTITUTO GALEGO DA VIVENDA E SOLO

Asinado por: ESCARIZ VAZQUEZ, CALIXTO
Cargo: Avogado Director despacho (Calixto Escariz Abogados, SLU)
Data e hora: 23/03/2023 13:22:14

Asinado por: CABALEIRO VIÑAS, MARGARITA
Cargo: Xefa da área provincial do IGVS
Data e hora: 23/03/2023 13:24:12

CVE: MvGwoW9HmCf1
Verificación: https://sede.xunta.gal/cve

FICHA DE DATOS DE PARCELA AFECTADA

PROYECTO:	"AMPLIACIÓN DEL PARQUE TECNOLÓGICO Y LOGISTICO(PTL) DE VIGO				
Fecha					may-22
CCAA	Galicia	Provincia	Pontevedra	Municipio	Vigo
Nª DE ORDEN DE FINCA					27
POLIGONO PTL		1	PARCELA PTL		208
REF CATASTRAL					54057A16900446
TITULARIDAD					
Nombre	CARIDE ALONSO, PACITA			DNI	
DOMICILIO					
TL					
2º Titular				DNI	
TITULARIDAD CATASTRAL					
Titular	CARIDE ALONSO, PACITA			DNI	
DATOS O CARACTERISITICAS FISICAS					
Naturaleza		Rural	Calificación fiscal		Rústica
Linderos	Norte	1209			
	Sur	1151 y 1301			
	Este	1210			
	Oeste	1207			
DATOS CARACTERISTICOS DEL TIPO DE OCUPACION					
Tipo de Ocupación		Expropiación	Ocupación	Servidumbre	Afección
Superficie		651			Total

BIENES AFECTADOS

Clase	Aprovechamiento	Expropiación	Servidumbre	Ocupación
Suelo	Inculto	651		

CONSORCIO ZONA FRANCA VIGO

Calixto Escariz

Diligencia polo que se fai constar que o documento coincide co contido no expediente aprobado por resolución do Director Xeral do IGVS o 18.08.2022
Xefe do Servizo de Planificación e Ordenación do Solo
Alberto Feijoo Rodríguez

INSTITUTO GALEGO DA VIVENDA E SOLO

Asinado por: ESCARIZ VAZQUEZ, CALIXTO
Cargo: Avogado Director despacho (Calixto Escariz Abogados, SLU)
Data e hora: 23/03/2023 13:22:14

Asinado por: CABALEIRO VIÑAS, MARGARITA
Cargo: Xefa da área provincial do IGVS
Data e hora: 23/03/2023 13:24:12

CVE: MvGwoW9HmCf1
Verificación: https://sede.xunta.gal/cve

FICHA DE DATOS DE PARCELA AFECTADA

PROYECTO:	"AMPLIACIÓN DEL PARQUE TECNOLÓGICO Y LOGISTICO(PTL) DE VIGO				
Fecha					may-22
CCAA	Galicia	Provincia	Pontevedra	Municipio	Vigo
Nª DE ORDEN DE FINCA					28
POLIGONO PTL		1	PARCELA PTL		209
REF CATASTRAL					54057A16900444
TITULARIDAD					
Nombre	ABALDE NOVOA, CARMEN			DNI	
DOMICILIO					
TL					
2º Titular				DNI	
TITULARIDAD CATASTRAL					
Titular	ABALDE RODESINDO			DNI	
DATOS O CARACTERISITICAS FISICAS					
Naturaleza		Rural	Calificación fiscal		Rústica
Linderos	Norte	1201			
	Sur	1208 y 1210			
	Este	1326			
	Oeste	1207			
DATOS CARACTERISTICOS DEL TIPO DE OCUPACION					
Tipo de Ocupación		Expropiación	Ocupación	Servidumbre	Afección
Superficie		440			Total

BIENES AFECTADOS

Clase	Aprovechamiento	Expropiación	Servidumbre	Ocupación
Suelo	Inculto	440		
Poste de piedra		10		

CONSORCIO ZONA FRANCA VIGO

Calixto Escariz

Dilixencia polá que se fai constar que o documento coincide co contido no expediente aprobado por resolución do Director Xeral do IGVS o 18.08.2022
Xefe do Servizo de Planificación e Ordenación do Solo
Alberto Feijoo Rodríguez
INSTITUTO GALEGO DA VIVENDA E SOLO
Asinado por: ESCARIZ VAZQUEZ, CALIXTO
Cargo: Avogado Director despacho (Calixto Escariz Abogados, SLU)
Data e hora: 23/03/2023 13:22:14
CVE: MvGwoW9HmCf1
Verificación: https://sede.xunta.gal/cve
Asinado por: CABALEIRO VIÑAS, MARGARITA
Cargo: Xefa da área provincial do IGVS
Data e hora: 23/03/2023 13:24:12

FICHA DE DATOS DE PARCELA AFECTADA

PROYECTO:	"AMPLIACIÓN DEL PARQUE TECNOLÓGICO Y LOGISTICO(PTL) DE VIGO				
Fecha					may-22
CCAA	Galicia	Provincia	Pontevedra	Municipio	Vigo
Nª DE ORDEN DE FINCA					29
POLIGONO PTL		1	PARCELA PTL		212
REF CATASTRAL					54057A17100502
TITULARIDAD					
Nombre	ABALDE NOVOA, AUREA			DNI	
DOMICILIO					
TL					
2º Titular				DNI	
TITULARIDAD CATASTRAL					
Titular	DESCONOCIDO			DNI	
DATOS O CARACTERISITICAS FISICAS					
Naturaleza		Rural	Calificación fiscal		Rústica
Linderos	Norte	1216			
	Sur	1313			
	Este	1213			
	Oeste	1211			
DATOS CARACTERISTICOS DEL TIPO DE OCUPACION					
Tipo de Ocupación		Expropiación	Ocupación	Servidumbre	Afección
Superficie		772			Total

BIENES AFECTADOS

Clase	Aprovechamiento	Expropiación	Servidumbre	Ocupación
Suelo	Inculto	772		
Placa de homigón		2		
Poste de piedra		5		

Diligencia polo que se fai constar que o documento coincide co contido no expediente aprobado por resolución do Director Xeral do IGVS o 18.08.2022
Xefe do Servizo de Planificación e Ordenación do Solo
Alberto Feijoo Rodríguez
INSTITUTO GALEGO DA VIVENDA E SOLO
Asinado por: ESCARIZ VAZQUEZ, CALIXTO
Cargo: Avogado Director despacho (Calixto Escariz Abogados, SLU)
Data e hora: 23/03/2023 13:22:14
CVE: MvGwoW9HmCf1
Verificación: https://sede.xunta.gal/cve
Asinado por: CABALEIRO VIÑAS, MARGARITA
Cargo: Xefa da área provincial do IGVS
Data e hora: 23/03/2023 13:24:12

FICHA DE DATOS DE PARCELA AFECTADA

PROYECTO:	"AMPLIACIÓN DEL PARQUE TECNOLÓGICO Y LOGISTICO(PTL) DE VIGO				
Fecha					may-22
CCAA	Galicia	Provincia	Pontevedra	Municipio	Vigo
Nª DE ORDEN DE FINCA					30
POLIGONO PTL		1	PARCELA PTL		214
REF CATASTRAL					54057A17100502
TITULARIDAD					
Nombre	FREIRÍA BALDE, CARMEN			DNI	
DOMICILIO					
TL					
2º Titular				DNI	
TITULARIDAD CATASTRAL					
Titular	DESCONOCIDO			DNI	
DATOS O CARACTERISITICAS FISICAS					
Naturaleza		Rural	Calificación fiscal		Rústica
Linderos	Norte	1215			
	Sur	1213			
	Este	camino			
	Oeste	1216			
DATOS CARACTERISTICOS DEL TIPO DE OCUPACION					
Tipo de Ocupación		Expropiación	Ocupación	Servidumbre	Afección
Superficie		752			Total

BIENES AFECTADOS

Clase	Aprovechamiento	Expropiación	Servidumbre	Ocupación
Suelo	Viña	752		
Poste de piedra		30		
Cepa de viña		156		
Poste de hormigón		16		

Diligencia polo que se fai constar que o documento coincide co contido no expediente aprobado por resolución do Director Xeral do IGVS o 18.08.2022
Xefe do Servizo de Planificación e Ordenación do Solo
Alberto Feijoo Rodríguez
INSTITUTO GALEGO DA VIVENDA E SOLO
Asinado por: ESCARIZ VAZQUEZ, CALIXTO
Cargo: Avogado Director despacho (Calixto Escariz Abogados, SLU)
Data e hora: 23/03/2023 13:22:14
CVE: MvGwoW9HmCf1
Verificación: https://sede.xunta.gal/cve
Asinado por: CABALEIRO VIÑAS, MARGARITA
Cargo: Xefa da área provincial do IGVS
Data e hora: 23/03/2023 13:24:12

FICHA DE DATOS DE PARCELA AFECTADA

PROYECTO:	"AMPLIACIÓN DEL PARQUE TECNOLÓGICO Y LOGISTICO(PTL) DE VIGO				
Fecha					may-22
CCAA	Galicia	Provincia	Pontevedra	Municipio	Vigo
Nª DE ORDEN DE FINCA					31
POLIGONO PTL		1	PARCELA PTL		215
REF CATASTRAL					54057A17100498
TITULARIDAD					
Nombre	ABALDE NOVOA, AUREA			DNI	
DOMICILIO					
TL					
2º Titular				DNI	
TITULARIDAD CATASTRAL					
Titular	DESCONOCIDO			DNI	
DATOS O CARACTERISITICAS FISICAS					
Naturaleza		Rural	Calificación fiscal		Rústica
Linderos	Norte	1219			
	Sur	1214			
	Este	camino			
	Oeste	1219			
DATOS CARACTERISTICOS DEL TIPO DE OCUPACION					
Tipo de Ocupación		Expropiación	Ocupación	Servidumbre	Afección
Superficie		282			Total

BIENES AFECTADOS

Clase	Aprovechamiento	Expropiación	Servidumbre	Ocupación
Suelo	Inculto	282		
Roble 10-30 cm		7		

Diligencia polo que se fai constar que o documento coincide co contido no expediente aprobado por resolución do Director Xeral do IGVS o 18.08.2022
Xefe do Servizo de Planificación e Ordenación do Solo
Alberto Feijoo Rodríguez
INSTITUTO GALEGO DA VIVENDA E SOLO
Asinado por: ESCARIZ VAZQUEZ, CALIXTO
Cargo: Avogado Director despacho (Calixto Escariz Abogados, SLU)
Data e hora: 23/03/2023 13:22:14
CVE: MvGwoW9HmCf1
Verificación: https://sede.xunta.gal/cve
Asinado por: CABALEIRO VIÑAS, MARGARITA
Cargo: Xefa da área provincial do IGVS
Data e hora: 23/03/2023 13:24:12

FICHA DE DATOS DE PARCELA AFECTADA

PROYECTO:	"AMPLIACIÓN DEL PARQUE TECNOLÓGICO Y LOGISTICO(PTL) DE VIGO				
Fecha					may-22
CCAA	Galicia	Provincia	Pontevedra	Municipio	Vigo
Nª DE ORDEN DE FINCA					32
POLIGONO PTL		1	PARCELA PTL		221
REF CATASTRAL					54057A17100496
TITULARIDAD					
Nombre	FERNÁNDEZ VILA, JOSE CARLOS			DNI	
DOMICILIO					
TL					
TITULARIDAD CATASTRAL					
Titular	FERNANDEZ VILA JUAN MANUEL			DNI	
DATOS O CARACTERISITICAS FISICAS					
Naturaleza		Rural	Calificación fiscal		Rústica
Linderos	Norte	Fase I			
	Sur	1219			
	Este	1220			
	Oeste	1326			
DATOS CARACTERISTICOS DEL TIPO DE OCUPACION					
Tipo de Ocupación		Expropiación	Ocupación	Servidumbre	Afección
Superficie		1002			Total

BIENES AFECTADOS

Clase	Aprovechamiento	Expropiación	Servidumbre	Ocupación
Suelo	Industria	1002		
Cierre de bloque		54		
Edificación 1221		1		
Muro de hormigón		13		
Pilar de 2 x 0,3 x 0,3		2		
		continua(…)		

Diligencia polo que se fai constar que o documento coincide co contido no expediente aprobado por resolución do Director Xeral do IGVS o 18.08.2022
Xefe do Servizo de Planificación e Ordenación do Solo
Alberto Feijoo Rodríguez

INSTITUTO GALEGO DA VIVENDA E SOLO

Asinado por: ESCARIZ VAZQUEZ, CALIXTO
Cargo: Avogado Director despacho (Calixto Escariz Abogados, SLU)
Data e hora: 23/03/2023 13:22:14

Asinado por: CABALEIRO VIÑAS, MARGARITA
Cargo: Xefa da área provincial do IGVS
Data e hora: 23/03/2023 13:24:12

CVE: MvGwoW9HmCf1
Verificación: https://sede.xunta.gal/cve

FICHA DE DATOS DE PARCELA AFECTADA

PROYECTO:	"AMPLIACIÓN DEL PARQUE TECNOLÓGICO Y LOGISTICO(PTL) DE VIGO				
Fecha					may-22
CCAA	Galicia	Provincia	Pontevedra	Municipio	Vigo
Nª DE ORDEN DE FINCA					32
POLIGONO PTL		1	PARCELA PTL		221
REF CATASTRAL					54057A17100366
TITULARIDAD					
Nombre	FERNÁNDEZ VILA, JOSE CARLOS			DNI	
DOMICILIO					
TL					
TITULARIDAD CATASTRAL					
Titular	FERNANDEZ VILA JUAN MANUEL			DNI	
DATOS O CARACTERISITICAS FISICAS					
Naturaleza		Rural	Calificación fiscal		Rústica
Linderos	Norte	Fase I			
	Sur	1219			
	Este	1220			
	Oeste	1326			
DATOS CARACTERISTICOS DEL TIPO DE OCUPACION					
Tipo de Ocupación		Expropiación	Ocupación	Servidumbre	Afección
Superficie		1002			Total

BIENES AFECTADOS

Clase	Aprovechamiento	Expropiación	Servidumbre	Ocupación
Solera de homigón		268		
Indemnizac. Trasl negocio		1		

Diligencia polo que se fai constar que o documento coincide co contido no expediente aprobado por resolución do Director Xeral do IGVS o 18.08.2022
Xefe do Servizo de Planificación e Ordenación do Solo
Alberto Feijoo Rodríguez
INSTITUTO GALEGO DA VIVENDA E SOLO
Asinado por: ESCARIZ VAZQUEZ, CALIXTO
Cargo: Avogado Director despacho (Calixto Escariz Abogados, SLU)
Data e hora: 23/03/2023 13:22:14
CVE: MvGwoW9HmCf1
Verificación: https://sede.xunta.gal/cve
Asinado por: CABALEIRO VIÑAS, MARGARITA
Cargo: Xefa da área provincial do IGVS
Data e hora: 23/03/2023 13:24:12

FICHA DE DATOS DE PARCELA AFECTADA

PROYECTO:	"AMPLIACIÓN DEL PARQUE TECNOLÓGICO Y LOGISTICO(PTL) DE VIGO				
Fecha					may-22
CCAA	Galicia	Provincia	Pontevedra	Municipio	Vigo
Nª DE ORDEN DE FINCA					33
POLIGONO PTL		1	PARCELA PTL		301
REF CATASTRAL					54057A16900447
TITULARIDAD					
Nombre	CARIDE ABALDE, MARÍA DEL ROSARIO			DNI	
DOMICILIO					
TL					
2º Titular				DNI	
TITULARIDAD CATASTRAL					
Titular	DESCONOCIDO			DNI	
DATOS O CARACTERISITICAS FISICAS					
Naturaleza		Rural	Calificación fiscal		Rústica
Linderos	Norte	1207 y 1210			
	Sur	1151			
	Este	1302			
	Oeste	1208			
DATOS CARACTERISTICOS DEL TIPO DE OCUPACION					
Tipo de Ocupación		Expropiación	Ocupación	Servidumbre	Afección
Superficie		152			Total

BIENES AFECTADOS

Clase	Aprovechamiento	Expropiación	Servidumbre	Ocupación
Suelo	Inculto	152		
Sauce 10-30 cm		8		

Diligencia polo que se fai constar que o documento coincide co contido no expediente aprobado por resolución do Director Xeral do IGVS o 18.08.2022
Xefe do Servizo de Planificación e Ordenación do Solo
Alberto Feijoo Rodríguez
INSTITUTO GALEGO DA VIVENDA E SOLO
Asinado por: ESCARIZ VAZQUEZ, CALIXTO
Cargo: Avogado Director despacho (Calixto Escariz Abogados, SLU)
Data e hora: 23/03/2023 13:22:14
CVE: MvGwoW9HmCf1
Verificación: https://sede.xunta.gal/cve
Asinado por: CABALEIRO VIÑAS, MARGARITA
Cargo: Xefa da área provincial do IGVS
Data e hora: 23/03/2023 13:24:12

FICHA DE DATOS DE PARCELA AFECTADA

PROYECTO:	"AMPLIACIÓN DEL PARQUE TECNOLÓGICO Y LOGISTICO(PTL) DE VIGO				
Fecha					may-22
CCAA	Galicia	Provincia	Pontevedra	Municipio	Vigo
Nª DE ORDEN DE FINCA					34
POLIGONO PTL		1	PARCELA PTL		302
REF CATASTRAL					54057A16900555
TITULARIDAD					
Nombre	MOLINO			DNI	
DOMICILIO					
TL					
2º Titular				DNI	
TITULARIDAD CATASTRAL					
Titular	DESCONOCIDO			DNI	
DATOS O CARACTERISITICAS FISICAS					
Naturaleza		Rural	Calificación fiscal		Rústica
Linderos	Norte	1210			
	Sur	1303			
	Este	1326			
	Oeste	1151			
DATOS CARACTERISTICOS DEL TIPO DE OCUPACION					
Tipo de Ocupación		Expropiación	Ocupación	Servidumbre	Afección
Superficie		220			Total

BIENES AFECTADOS

Clase	Aprovechamiento	Expropiación	Servidumbre	Ocupación
Suelo	Inculto	220		
Molino restaurado en funcionamiento		1		

CONSORCIO ZONA FRANCA VIGO

Calixto Escariz

Diligencia polo que se fai constar que o documento coincide co contido no expediente aprobado por resolución do Director Xeral do IGVS o 18.08.2022
Xefe do Servizo de Planificación e Ordenación do Solo
Alberto Feijoo Rodríguez
INSTITUTO GALEGO DA VIVENDA E SOLO
Asinado por: ESCARIZ VAZQUEZ, CALIXTO
Cargo: Avogado Director despacho (Calixto Escariz Abogados, SLU)
Data e hora: 23/03/2023 13:22:14
CVE: MvGwoW9HmCf1
Verificación: https://sede.xunta.gal/cve
Asinado por: CABALEIRO VIÑAS, MARGARITA
Cargo: Xefa da área provincial do IGVS
Data e hora: 23/03/2023 13:24:12

FICHA DE DATOS DE PARCELA AFECTADA

PROYECTO:	"AMPLIACIÓN DEL PARQUE TECNOLÓGICO Y LOGISTICO(PTL) DE VIGO				
Fecha					may-22
CCAA	Galicia	Provincia	Pontevedra	Municipio	Vigo
Nª DE ORDEN DE FINCA					35
POLIGONO PTL		1	PARCELA PTL		304
REF CATASTRAL					54057A16900476
TITULARIDAD					
Nombre	NOVOA COSTAS, SOLEDAD			DNI	
DOMICILIO					
TL					
2º Titular				DNI	
TITULARIDAD CATASTRAL					
Titular	NOVOA COSTAS DOLORES			DNI	
DATOS O CARACTERISITICAS FISICAS					
Naturaleza		Rural	Calificación fiscal		Rústica
Linderos	Norte	Concello Vigo			
	Sur	1151			
	Este	1326			
	Oeste	1151			
DATOS CARACTERISTICOS DEL TIPO DE OCUPACION					
Tipo de Ocupación		Expropiación	Ocupación	Servidumbre	Afección
Superficie		27			Total

BIENES AFECTADOS

Clase	Aprovechamiento	Expropiación	Servidumbre	Ocupación
Suelo	Inculto	27		

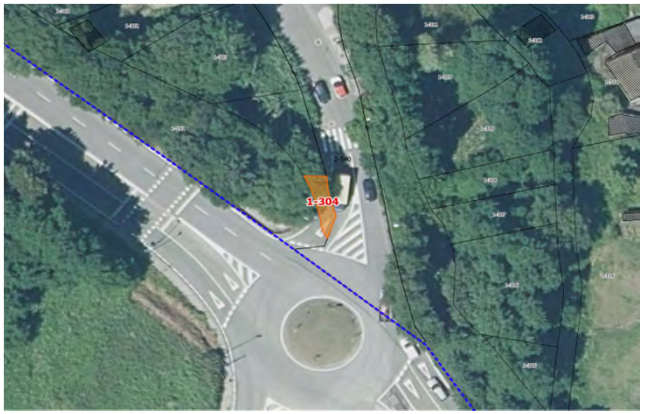

Dilixencia polá que se fai constar que o documento coincide co contido no expediente aprobado por resolución do Director Xeral do IGVS o 18.08.2022
Xefe do Servizo de Planificación e Ordenación do Solo
Alberto Feijoo Rodríguez
INSTITUTO GALEGO DA VIVENDA E SOLO
Asinado por: ESCARIZ VAZQUEZ, CALIXTO
Cargo: Avogado Director despacho (Calixto Escariz Abogados, SLU)
Data e hora: 23/03/2023 13:22:14
CVE: MvGwoW9HmCf1
Verificación: https://sede.xunta.gal/cve
Asinado por: CABALEIRO VIÑAS, MARGARITA
Cargo: Xefa da área provincial do IGVS
Data e hora: 23/03/2023 13:24:12

FICHA DE DATOS DE PARCELA AFECTADA

PROYECTO:	"AMPLIACIÓN DEL PARQUE TECNOLÓGICO Y LOGISTICO(PTL) DE VIGO				
Fecha					may-22
CCAA	Galicia	Provincia	Pontevedra	Municipio	Vigo
Nª DE ORDEN DE FINCA					36
POLIGONO PTL		1	PARCELA PTL		305
REF CATASTRAL					54057A17000117
TITULARIDAD					
Nombre	AYUNTAMIENTO DE VIGO			DNI	
DOMICILIO					
TL					
2º Titular				DNI	
TITULARIDAD CATASTRAL					
Titular	COMESAÑA COSTAS SECUNDINO			DNI	
DATOS O CARACTERISITICAS FISICAS					
Naturaleza		Rural	Calificación fiscal		Rústica
Linderos	Norte	1306			
	Sur	Río			
	Este	1316			
	Oeste	Río			
DATOS CARACTERISTICOS DEL TIPO DE OCUPACION					
Tipo de Ocupación		Expropiación	Ocupación	Servidumbre	Afección
Superficie		79			Total

BIENES AFECTADOS

Clase	Aprovechamiento	Expropiación	Servidumbre	Ocupación
Suelo	Inculto	79		

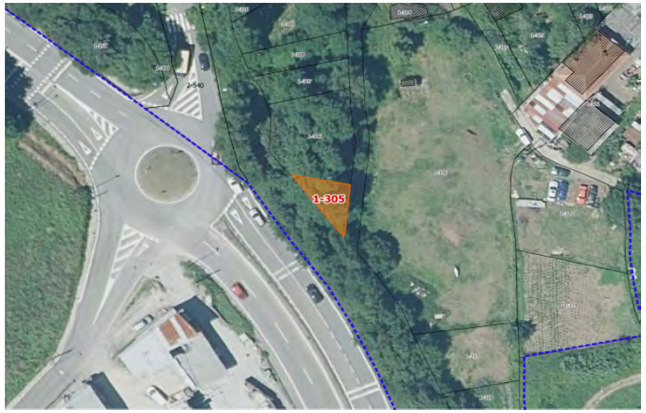

Diligencia polo que se fai constar que o documento coincide co contido no expediente aprobado por resolución do Director Xeral do IGVS o 18.08.2022
Xefe do Servizo de Planificación e Ordenación do Solo
Alberto Feijoo Rodríguez
INSTITUTO GALEGO DA VIVENDA E SOLO
Asinado por: ESCARIZ VAZQUEZ, CALIXTO
Cargo: Avogado Director despacho (Calixto Escariz Abogados, SLU)
Data e hora: 23/03/2023 13:22:14
CVE: MvGwoW9HmCf1
Verificación: https://sede.xunta.gal/cve
Asinado por: CABALEIRO VIÑAS, MARGARITA
Cargo: Xefa da área provincial do IGVS
Data e hora: 23/03/2023 13:24:12

FICHA DE DATOS DE PARCELA AFECTADA

PROYECTO:	"AMPLIACIÓN DEL PARQUE TECNOLÓGICO Y LOGISTICO(PTL) DE VIGO				
Fecha					may-22
CCAA	Galicia	Provincia	Pontevedra	Municipio	Vigo
Nª DE ORDEN DE FINCA					37
POLIGONO PTL		1	PARCELA PTL		307
REF CATASTRAL					54057A17000115
TITULARIDAD					
Nombre	ÁLVAREZ FERNÁNDEZ, JOSEFA			DNI	
DOMICILIO					
TL					
2º Titular				DNI	
TITULARIDAD CATASTRAL					
Titular	ALVAREZ JUSTO			DNI	
DATOS O CARACTERISITICAS FISICAS					
Naturaleza		Rural	Calificación fiscal		Rústica
Linderos	Norte	1308			
	Sur	1306			
	Este	1316			
	Oeste	Río			
DATOS CARACTERISTICOS DEL TIPO DE OCUPACION					
Tipo de Ocupación		Expropiación	Ocupación	Servidumbre	Afección
Superficie		132			Total

BIENES AFECTADOS

Clase	Aprovechamiento	Expropiación	Servidumbre	Ocupación
Suelo	Inculto	132		

Diligencia polo que se fai constar que o documento coincide co contido no expediente aprobado por resolución do Director Xeral do IGVS o 18.08.2022
Xefe do Servizo de Planificación e Ordenación do Solo
Alberto Feijoo Rodríguez

INSTITUTO GALEGO DA VIVENDA E SOLO

Asinado por: ESCARIZ VAZQUEZ, CALIXTO
Cargo: Avogado Director despacho (Calixto Escariz Abogados, SLU)
Data e hora: 23/03/2023 13:22:14

Asinado por: CABALEIRO VIÑAS, MARGARITA
Cargo: Xefa da área provincial do IGVS
Data e hora: 23/03/2023 13:24:12

CVE: MvGwoW9HmCf1
Verificación: https://sede.xunta.gal/cve

CONSORCIO ZONA FRANCA VIGO

Calixto Escariz

FICHA DE DATOS DE PARCELA AFECTADA

PROYECTO:	"AMPLIACIÓN DEL PARQUE TECNOLÓGICO Y LOGISTICO(PTL) DE VIGO				
Fecha					may-22
CCAA	Galicia	Provincia	Pontevedra	Municipio	Vigo
Nª DE ORDEN DE FINCA					38
POLIGONO PTL		1	PARCELA PTL		308
REF CATASTRAL					54057A17000112
TITULARIDAD					
Nombre	ÁLVAREZ VILA, ANGUSTIAS			DNI	
DOMICILIO					
TL					
2º Titular				DNI	
TITULARIDAD CATASTRAL					
Titular	ALVAREZ JOSEFA			DNI	
DATOS O CARACTERISITICAS FISICAS					
Naturaleza		Rural	Calificación fiscal		Rústica
Linderos	Norte	1309			
	Sur	1307			
	Este	1316			
	Oeste	Río			
DATOS CARACTERISTICOS DEL TIPO DE OCUPACION					
Tipo de Ocupación		Expropiación	Ocupación	Servidumbre	Afección
Superficie		132			Total

BIENES AFECTADOS

Clase	Aprovechamiento	Expropiación	Servidumbre	Ocupación
Suelo	Inculto	132		

Diligencia polo que se fai constar que o documento coincide co contido no expediente aprobado por resolución do Director Xeral do IGVS o 18.08.2022
Xefe do Servizo de Planificación e Ordenación do Solo
Alberto Feijoo Rodríguez
INSTITUTO GALEGO DA VIVENDA E SOLO
Asinado por: ESCARIZ VAZQUEZ, CALIXTO
Cargo: Avogado Director despacho (Calixto Escariz Abogados, SLU)
Data e hora: 23/03/2023 13:22:14
CVE: MvGwoW9HmCf1
Verificación: https://sede.xunta.gal/cve
Asinado por: CABALEIRO VIÑAS, MARGARITA
Cargo: Xefa da área provincial do IGVS
Data e hora: 23/03/2023 13:24:12

FICHA DE DATOS DE PARCELA AFECTADA

PROYECTO:	"AMPLIACIÓN DEL PARQUE TECNOLÓGICO Y LOGISTICO(PTL) DE VIGO				
Fecha					may-22
CCAA	Galicia	Provincia	Pontevedra	Municipio	Vigo
Nª DE ORDEN DE FINCA					39
POLIGONO PTL		1	PARCELA PTL		312
REF CATASTRAL					0
TITULARIDAD					
Nombre	MOLINO			DNI	0
DOMICILIO					0
TL					
2º Titular				DNI	
TITULARIDAD CATASTRAL					
Titular	DESCONOCIDO			DNI	
DATOS O CARACTERISITICAS FISICAS					
Naturaleza		Rural	Calificación fiscal		Rústica
Linderos	Norte	Camino			
	Sur	1310			
	Este	1313			
	Oeste	1311			
DATOS CARACTERISTICOS DEL TIPO DE OCUPACION					
Tipo de Ocupación		Expropiación	Ocupación	Servidumbre	Afección
Superficie		232			Total

BIENES AFECTADOS

Clase	Aprovechamiento	Expropiación	Servidumbre	Ocupación
Suelo	Inculto	232		
Molino restaurado en funcionamiento		1		

Diligencia polo que se fai constar que o documento coincide co contido no expediente aprobado por resolución do Director Xeral do IGVS o 18.08.2022
Xefe do Servizo de Planificación e Ordenación do Solo
Alberto Feijoo Rodríguez
INSTITUTO GALEGO DA VIVENDA E SOLO
Asinado por: ESCARIZ VAZQUEZ, CALIXTO
Cargo: Avogado Director despacho (Calixto Escariz Abogados, SLU)
Data e hora: 23/03/2023 13:22:14
CVE: MvGwoW9HmCf1
Verificación: https://sede.xunta.gal/cve
Asinado por: CABALEIRO VIÑAS, MARGARITA
Cargo: Xefa da área provincial do IGVS
Data e hora: 23/03/2023 13:24:12

FICHA DE DATOS DE PARCELA AFECTADA

PROYECTO:	"AMPLIACIÓN DEL PARQUE TECNOLÓGICO Y LOGISTICO(PTL) DE VIGO				
Fecha					may-22
CCAA	Galicia	Provincia	Pontevedra	Municipio	Vigo
Nª DE ORDEN DE FINCA					40
POLIGONO PTL		1	PARCELA PTL		317
REF CATASTRAL					54057A17000216
TITULARIDAD					
Nombre	HROS. PALMIRA VILA NIETO			DNI	
DOMICILIO					
TL					
2º Titular				DNI	
TITULARIDAD CATASTRAL					
Titular	BASTOS ROMAN LUISA			DNI	
DATOS O CARACTERISITICAS FISICAS					
Naturaleza		Rural	Calificación fiscal		Rústica
Linderos	Norte	1316			
	Sur	1318			
	Este	1319			
	Oeste	Río			
DATOS CARACTERISTICOS DEL TIPO DE OCUPACION					
Tipo de Ocupación		Expropiación	Ocupación	Servidumbre	Afección
Superficie		274			Total

BIENES AFECTADOS

Clase	Aprovechamiento	Expropiación	Servidumbre	Ocupación
Suelo	Inculto	274		

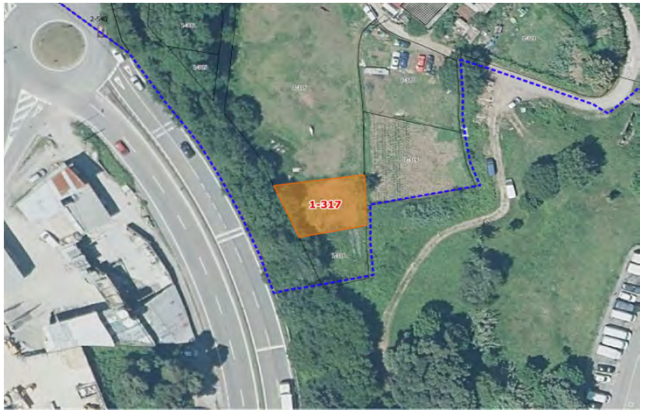

CONSORCIO ZONA FRANCA VIGO

Calixto Escariz

Diligencia polo que se fai constar que o documento coincide co contido no expediente aprobado por resolución do Director Xeral do IGVS o 18.08.2022
Xefe do Servizo de Planificación e Ordenación do Solo
Alberto Feijoo Rodríguez
INSTITUTO GALEGO DA VIVENDA E SOLO
Asinado por: ESCARIZ VAZQUEZ, CALIXTO
Cargo: Avogado Director despacho (Calixto Escariz Abogados, SLU)
Data e hora: 23/03/2023 13:22:14
CVE: MvGwoW9HmCf1
Verificación: https://sede.xunta.gal/cve
Asinado por: CABALEIRO VIÑAS, MARGARITA
Cargo: Xefa da área provincial do IGVS
Data e hora: 23/03/2023 13:24:12

FICHA DE DATOS DE PARCELA AFECTADA

PROYECTO:	"AMPLIACIÓN DEL PARQUE TECNOLÓGICO Y LOGISTICO(PTL) DE VIGO				
Fecha					may-22
CCAA	Galicia	Provincia	Pontevedra	Municipio	Vigo
Nª DE ORDEN DE FINCA					41
POLIGONO PTL		1	PARCELA PTL		318
REF CATASTRAL					54057A17000215
TITULARIDAD					
Nombre	BASTOS ROMÁN, LUISA			DNI	
DOMICILIO					
TL					
2º Titular				DNI	
TITULARIDAD CATASTRAL					
Titular	BASTOS ROMÁN, LUISA			DNI	
DATOS O CARACTERISITICAS FISICAS					
Naturaleza		Rural	Calificación fiscal		Rústica
Linderos	Norte	1317			
	Sur	Fase I			
	Este	Fase I			
	Oeste	Río			
DATOS CARACTERISTICOS DEL TIPO DE OCUPACION					
Tipo de Ocupación		Expropiación	Ocupación	Servidumbre	Afección
Superficie		198			Total

BIENES AFECTADOS

Clase	Aprovechamiento	Expropiación	Servidumbre	Ocupación
Suelo	Inculto	198		

Diligencia polo que se fai constar que o documento coincide co contido no expediente aprobado por resolución do Director Xeral do IGVS o 18.08.2022
Xefe do Servizo de Planificación e Ordenación do Solo
Alberto Feijoo Rodríguez
INSTITUTO GALEGO DA VIVENDA E SOLO
Asinado por: ESCARIZ VAZQUEZ, CALIXTO
Cargo: Avogado Director despacho (Calixto Escariz Abogados, SLU)
Data e hora: 23/03/2023 13:22:14
CVE: MvGwoW9HmCf1
Verificación: https://sede.xunta.gal/cve
Asinado por: CABALEIRO VIÑAS, MARGARITA
Cargo: Xefa da área provincial do IGVS
Data e hora: 23/03/2023 13:24:12

FICHA DE DATOS DE PARCELA AFECTADA

PROYECTO:	"AMPLIACIÓN DEL PARQUE TECNOLÓGICO Y LOGISTICO(PTL) DE VIGO				
Fecha					may-22
CCAA	Galicia	Provincia	Pontevedra	Municipio	Vigo
Nª DE ORDEN DE FINCA					42
POLIGONO PTL		2	PARCELA PTL		101
REF CATASTRAL					54057A16800561
TITULARIDAD					
Nombre	CORREA BARROS, MANUELA			DNI	
DOMICILIO					
TL					
2º Titular				DNI	
TITULARIDAD CATASTRAL					
Titular	ALONSO RAFAEL			DNI	
DATOS O CARACTERISITICAS FISICAS					
Naturaleza		Rural	Calificación fiscal		Rústica
Linderos	Norte	2102			
	Sur	2537 y 2115			
	Este	2103			
	Oeste	2537			
DATOS CARACTERISTICOS DEL TIPO DE OCUPACION					
Tipo de Ocupación		Expropiación	Ocupación	Servidumbre	Afección
Superficie		753			Total

BIENES AFECTADOS

Clase	Aprovechamiento	Expropiación	Servidumbre	Ocupación
Suelo	Inculto	753		

Diligencia polo que se fai constar que o documento coincide co contido no expediente aprobado por resolución do Director Xeral do IGVS o 18.08.2022
Xefe do Servizo de Planificación e Ordenación do Solo
Alberto Feijoo Rodríguez
INSTITUTO GALEGO DA VIVENDA E SOLO
Asinado por: ESCARIZ VAZQUEZ, CALIXTO
Cargo: Avogado Director despacho (Calixto Escariz Abogados, SLU)
Data e hora: 23/03/2023 13:22:14
CVE: MvGwoW9HmCf1
Verificación: https://sede.xunta.gal/cve
Asinado por: CABALEIRO VIÑAS, MARGARITA
Cargo: Xefa da área provincial do IGVS
Data e hora: 23/03/2023 13:24:12

FICHA DE DATOS DE PARCELA AFECTADA

PROYECTO:	"AMPLIACIÓN DEL PARQUE TECNOLÓGICO Y LOGISTICO(PTL) DE VIGO				
Fecha					may-22
CCAA	Galicia	Provincia	Pontevedra	Municipio	Vigo
Nª DE ORDEN DE FINCA					43
POLIGONO PTL		2	PARCELA PTL		102
REF CATASTRAL					54057A16800560
TITULARIDAD					
Nombre	FOMENTO			DNI	
DOMICILIO					
TL					
2º Titular				DNI	
TITULARIDAD CATASTRAL					
Titular	FOMENTO			DNI	
DATOS O CARACTERISITICAS FISICAS					
Naturaleza		Rural	Calificación fiscal		Rústica
Linderos	Norte	2244			
	Sur	2101			
	Este	2103			
	Oeste	2244			
DATOS CARACTERISTICOS DEL TIPO DE OCUPACION					
Tipo de Ocupación		Expropiación	Ocupación	Servidumbre	Afección
Superficie		97			Total

BIENES AFECTADOS

Clase	Aprovechamiento	Expropiación	Servidumbre	Ocupación
Suelo	Inculto	97		

Diligencia polo que se fai constar que o documento coincide co contido no expediente aprobado por resolución do Director Xeral do IGVS o 18.08.2022
Xefe do Servizo de Planificación e Ordenación do Solo
Alberto Feijoo Rodríguez

INSTITUTO GALEGO DA VIVENDA E SOLO

Asinado por: ESCARIZ VAZQUEZ, CALIXTO
Cargo: Avogado Director despacho (Calixto Escariz Abogados, SLU)
Data e hora: 23/03/2023 13:22:14

CVE: MvGwoW9HmCf1
Verificación: https://sede.xunta.gal/cve

Asinado por: CABALEIRO VIÑAS, MARGARITA
Cargo: Xefa da área provincial do IGVS
Data e hora: 23/03/2023 13:24:12

FICHA DE DATOS DE PARCELA AFECTADA

PROYECTO:	"AMPLIACIÓN DEL PARQUE TECNOLÓGICO Y LOGISTICO(PTL) DE VIGO				
Fecha					may-22
CCAA	Galicia	Provincia	Pontevedra	Municipio	Vigo
Nª DE ORDEN DE FINCA					44
POLIGONO PTL		2	PARCELA PTL		103
REF CATASTRAL					54057A16800562
TITULARIDAD					
Nombre	LEIRÓS DAVILA, GUADALUPE			DNI	
DOMICILIO					
TL					
2º Titular				DNI	
TITULARIDAD CATASTRAL					
Titular	FIGUEROA COMESAÑA CANDIDO			DNI	
DATOS O CARACTERISITICAS FISICAS					
Naturaleza		Rural	Calificación fiscal		Rústica
Linderos	Norte	2244			
	Sur	2114			
	Este	2104			
	Oeste	2101			
DATOS CARACTERISTICOS DEL TIPO DE OCUPACION					
Tipo de Ocupación		Expropiación	Ocupación	Servidumbre	Afección
Superficie		213			Total

BIENES AFECTADOS

Clase	Aprovechamiento	Expropiación	Servidumbre	Ocupación
Suelo	Inculto	213		
Poste de hormigón		3		
Cepa de viña		7		

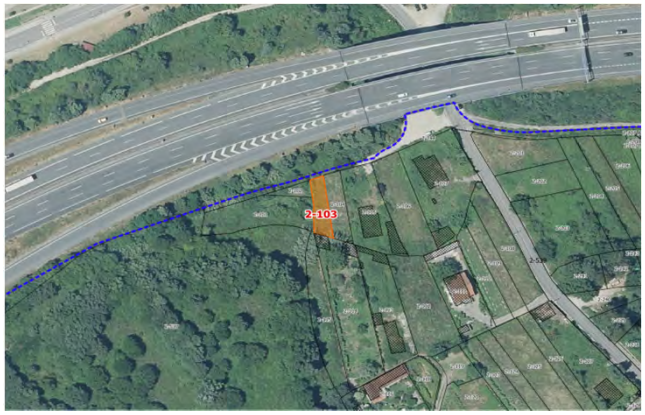

Diligencia polo que se fai constar que o documento coincide co contido no expediente aprobado por resolución do Director Xeral do IGVS o 18.08.2022
Xefe do Servizo de Planificación e Ordenación do Solo
Alberto Feijoo Rodríguez
INSTITUTO GALEGO DA VIVENDA E SOLO
Asinado por: ESCARIZ VAZQUEZ, CALIXTO
Cargo: Avogado Director despacho (Calixto Escariz Abogados, SLU)
Data e hora: 23/03/2023 13:22:14
CVE: MvGwoW9HmCf1
Verificación: https://sede.xunta.gal/cve
Asinado por: CABALEIRO VIÑAS, MARGARITA
Cargo: Xefa da área provincial do IGVS
Data e hora: 23/03/2023 13:24:12

FICHA DE DATOS DE PARCELA AFECTADA

PROYECTO:	"AMPLIACIÓN DEL PARQUE TECNOLÓGICO Y LOGISTICO(PTL) DE VIGO				
Fecha					may-22
CCAA	Galicia	Provincia	Pontevedra	Municipio	Vigo
Nª DE ORDEN DE FINCA					45
POLIGONO PTL		2	PARCELA PTL		104
REF CATASTRAL					54057A16800563
TITULARIDAD					
Nombre	PEQUEÑO VILA, PURIFICACIÓN			DNI	
DOMICILIO					
TL					
2º Titular				DNI	
TITULARIDAD CATASTRAL					
Titular	PEQUEÑO VILA, PURIFICACIÓN			DNI	
DATOS O CARACTERISITICAS FISICAS					
Naturaleza		Rural	Calificación fiscal		Rústica
Linderos	Norte	2244			
	Sur	2114			
	Este	2105			
	Oeste	2103			
DATOS CARACTERISTICOS DEL TIPO DE OCUPACION					
Tipo de Ocupación		Expropiación	Ocupación	Servidumbre	Afección
Superficie		290			Total

BIENES AFECTADOS

Clase	Aprovechamiento	Expropiación	Servidumbre	Ocupación
Suelo	Inculto	290		

Dilixencia polá que se fai constar que o documento coincide co contido no expediente aprobado por resolución do Director Xeral do IGVS o 18.08.2022
Xefe do Servizo de Planificación e Ordenación do Solo
Alberto Feijoo Rodríguez
INSTITUTO GALEGO DA VIVENDA E SOLO
Asinado por: ESCARIZ VAZQUEZ, CALIXTO
Cargo: Avogado Director despacho (Calixto Escariz Abogados, SLU)
Data e hora: 23/03/2023 13:22:14
CVE: MvGwoW9HmCf1
Verificación: https://sede.xunta.gal/cve
Asinado por: CABALEIRO VIÑAS, MARGARITA
Cargo: Xefa da área provincial do IGVS
Data e hora: 23/03/2023 13:24:12

FICHA DE DATOS DE PARCELA AFECTADA

PROYECTO:	"AMPLIACIÓN DEL PARQUE TECNOLÓGICO Y LOGISTICO(PTL) DE VIGO				
Fecha					may-22
CCAA	Galicia	Provincia	Pontevedra	Municipio	Vigo
Nª DE ORDEN DE FINCA					46
POLIGONO PTL		2	PARCELA PTL		106
REF CATASTRAL					0
TITULARIDAD					
Nombre	RODRÍGUEZ LEIRÓS, CARMEN			DNI	
DOMICILIO					
TL					
2º Titular				DNI	
TITULARIDAD CATASTRAL					
Titular	RODRIGUEZ JACINTO			DNI	
DATOS O CARACTERISITICAS FISICAS					
Naturaleza		Rural	Calificación fiscal		Rústica
Linderos	Norte	2244			
	Sur	2111 y 2112			
	Este	2107			
	Oeste	2105			
DATOS CARACTERISTICOS DEL TIPO DE OCUPACION					
Tipo de Ocupación		Expropiación	Ocupación	Servidumbre	Afección
Superficie		764			Total

BIENES AFECTADOS

Clase	Aprovechamiento	Expropiación	Servidumbre	Ocupación
Suelo	Inculto	764		

Dilixencia polá que se fai constar que o documento coincide co contido no expediente aprobado por resolución do Director Xeral do IGVS o 18.08.2022
Xefe do Servizo de Planificación e Ordenación do Solo
Alberto Feijoo Rodríguez

INSTITUTO GALEGO DA VIVENDA E SOLO

Asinado por: ESCARIZ VAZQUEZ, CALIXTO
Cargo: Avogado Director despacho (Calixto Escariz Abogados, SLU)
Data e hora: 23/03/2023 13:22:14

Asinado por: CABALEIRO VIÑAS, MARGARITA
Cargo: Xefa da área provincial do IGVS
Data e hora: 23/03/2023 13:24:12

CVE: MvGwoW9HmCf1
Verificación: https://sede.xunta.gal/cve

FICHA DE DATOS DE PARCELA AFECTADA

PROYECTO:	"AMPLIACIÓN DEL PARQUE TECNOLÓGICO Y LOGISTICO(PTL) DE VIGO				
Fecha					may-22
CCAA	Galicia	Provincia	Pontevedra	Municipio	Vigo
Nª DE ORDEN DE FINCA					47
POLIGONO PTL		2	PARCELA PTL		109
REF CATASTRAL					54057A16800570
TITULARIDAD					
Nombre	COMESAÑA ESTÉVEZ, LEONOR			DNI	
DOMICILIO					
TL					
2º Titular				DNI	
TITULARIDAD CATASTRAL					
Titular	MARTINEZ FERNANDEZ JUSTO			DNI	
DATOS O CARACTERISITICAS FISICAS					
Naturaleza		Rural	Calificación fiscal		Rústica
Linderos	Norte	2107			
	Sur	2126			
	Este	2108			
	Oeste	2110			
DATOS CARACTERISTICOS DEL TIPO DE OCUPACION					
Tipo de Ocupación		Expropiación	Ocupación	Servidumbre	Afección
Superficie		440			Total

BIENES AFECTADOS

Clase	Aprovechamiento	Expropiación	Servidumbre	Ocupación
Suelo	Inculto	440		
Solera de homigón		30		

Diligencia polo que se fai constar que o documento coincide co contido no expediente aprobado por resolución do Director Xeral do IGVS o 18.08.2022
Xefe do Servizo de Planificación e Ordenación do Solo
Alberto Feijoo Rodríguez
INSTITUTO GALEGO DA VIVENDA E SOLO
Asinado por: ESCARIZ VAZQUEZ, CALIXTO
Cargo: Avogado Director despacho (Calixto Escariz Abogados, SLU)
Data e hora: 23/03/2023 13:22:14
CVE: MvGwoW9HmCf1
Verificación: https://sede.xunta.gal/cve
Asinado por: CABALEIRO VIÑAS, MARGARITA
Cargo: Xefa da área provincial do IGVS
Data e hora: 23/03/2023 13:24:12

FICHA DE DATOS DE PARCELA AFECTADA

PROYECTO:	"AMPLIACIÓN DEL PARQUE TECNOLÓGICO Y LOGISTICO(PTL) DE VIGO				
Fecha					may-22
CCAA	Galicia	Provincia	Pontevedra	Municipio	Vigo
Nª DE ORDEN DE FINCA					48
POLIGONO PTL		2	PARCELA PTL		110
REF CATASTRAL					0
TITULARIDAD					
Nombre	BARROS ESTÉVEZ, JUAN			DNI	
DOMICILIO					
TL					
2º Titular				DNI	
TITULARIDAD CATASTRAL					
Titular	BARROS ESTÉVEZ, JUAN			DNI	
DATOS O CARACTERISITICAS FISICAS					
Naturaleza		Rural	Calificación fiscal		Rústica
Linderos	Norte	2107			
	Sur	2125			
	Este	2109			
	Oeste	2111			
DATOS CARACTERISTICOS DEL TIPO DE OCUPACION					
Tipo de Ocupación		Expropiación	Ocupación	Servidumbre	Afección
Superficie		417			Total

BIENES AFECTADOS

Clase	Aprovechamiento	Expropiación	Servidumbre	Ocupación
Suelo	Huerta	417		
Solera de homigón		30		

Diligencia polo que se fai constar que o documento coincide co contido no expediente aprobado por resolución do Director Xeral do IGVS o 18.08.2022
Xefe do Servizo de Planificación e Ordenación do Solo
Alberto Feijoo Rodríguez
INSTITUTO GALEGO DA VIVENDA E SOLO
Asinado por: ESCARIZ VAZQUEZ, CALIXTO
Cargo: Avogado Director despacho (Calixto Escariz Abogados, SLU)
Data e hora: 23/03/2023 13:22:14
CVE: MvGwoW9HmCf1
Verificación: https://sede.xunta.gal/cve
Asinado por: CABALEIRO VIÑAS, MARGARITA
Cargo: Xefa da área provincial do IGVS
Data e hora: 23/03/2023 13:24:12

FICHA DE DATOS DE PARCELA AFECTADA

PROYECTO:	"AMPLIACIÓN DEL PARQUE TECNOLÓGICO Y LOGISTICO(PTL) DE VIGO				
Fecha					may-22
CCAA	Galicia	Provincia	Pontevedra	Municipio	Vigo
Nª DE ORDEN DE FINCA					49
POLIGONO PTL		2	PARCELA PTL		111
REF CATASTRAL					54057A16800572
TITULARIDAD					
Nombre	ESTÉVEZ CASANOVA, ANTONIO			DNI	
DOMICILIO					
TL					
2º Titular				DNI	
TITULARIDAD CATASTRAL					
Titular	ESTÉVEZ CASANOVA, ANTONIO			DNI	
DATOS O CARACTERISITICAS FISICAS					
Naturaleza		Rural	Calificación fiscal		Rústica
Linderos	Norte	2106 y 2107			
	Sur	2123 y 2124			
	Este	2110			
	Oeste	2112			
DATOS CARACTERISTICOS DEL TIPO DE OCUPACION					
Tipo de Ocupación		Expropiación	Ocupación	Servidumbre	Afección
Superficie		813			Total

BIENES AFECTADOS

Clase	Aprovechamiento	Expropiación	Servidumbre	Ocupación
Suelo	Vivienda	813		
Edificación 2111		1		
Pozo barrena		1		
Indemnizac. Traslado 2111		1		
		continua(…)		

Diligencia polo que se fai constar que o documento coincide co contido no expediente aprobado por resolución do Director Xeral do IGVS o 18.08.2022
Xefe do Servizo de Planificación e Ordenación do Solo
Alberto Feijoo Rodríguez
INSTITUTO GALEGO DA VIVENDA E SOLO
Asinado por: ESCARIZ VAZQUEZ, CALIXTO
Cargo: Avogado Director despacho (Calixto Escariz Abogados, SLU)
Data e hora: 23/03/2023 13:22:14
CVE: MvGwoW9HmCf1
Verificación: https://sede.xunta.gal/cve
Asinado por: CABALEIRO VIÑAS, MARGARITA
Cargo: Xefa da área provincial do IGVS
Data e hora: 23/03/2023 13:24:12

FICHA DE DATOS DE PARCELA AFECTADA

PROYECTO:	"AMPLIACIÓN DEL PARQUE TECNOLÓGICO Y LOGISTICO(PTL) DE VIGO				
Fecha					may-22
CCAA	Galicia	Provincia	Pontevedra	Municipio	Vigo
Nª DE ORDEN DE FINCA					49
POLIGONO PTL		2	PARCELA PTL		111
REF CATASTRAL					54057A17100386
TITULARIDAD					
Nombre	ESTÉVEZ CASANOVA, ANTONIO			DNI	
DOMICILIO					
TL					
2º Titular				DNI	
TITULARIDAD CATASTRAL					
Titular	ESTÉVEZ CASANOVA, ANTONIO			DNI	
DATOS O CARACTERISITICAS FISICAS					
Naturaleza		Rural	Calificación fiscal		Rústica
Linderos	Norte	2106 y 2107			
	Sur	2123 y 2124			
	Este	2110			
	Oeste	2112			
DATOS CARACTERISTICOS DEL TIPO DE OCUPACION					
Tipo de Ocupación		Expropiación	Ocupación	Servidumbre	Afección
Superficie		813			Total

BIENES AFECTADOS

Clase	Aprovechamiento	Expropiación	Servidumbre	Ocupación
Cobertizo de bloques y cubierta de chapa		46		
Cepa de viña		37		
Cierre de bloque		25		
Cierre enrejado metálico conservación buena		80		
		continua(…)		

Diligencia polo que se fai constar que o documento coincide co contido no expediente aprobado por resolución do Director Xeral do IGVS o 18.08.2022
Xefe do Servizo de Planificación e Ordenación do Solo
Alberto Feijoo Rodríguez
INSTITUTO GALEGO DA VIVENDA E SOLO
Asinado por: ESCARIZ VAZQUEZ, CALIXTO
Cargo: Avogado Director despacho (Calixto Escariz Abogados, SLU)
Data e hora: 23/03/2023 13:22:14
CVE: MvGwoW9HmCf1
Verificación: https://sede.xunta.gal/cve
Asinado por: CABALEIRO VIÑAS, MARGARITA
Cargo: Xefa da área provincial do IGVS
Data e hora: 23/03/2023 13:24:12

FICHA DE DATOS DE PARCELA AFECTADA

PROYECTO:	"AMPLIACIÓN DEL PARQUE TECNOLÓGICO Y LOGISTICO(PTL) DE VIGO				
Fecha					may-22
CCAA	Galicia	Provincia	Pontevedra	Municipio	Vigo
Nª DE ORDEN DE FINCA					49
POLIGONO PTL		2	PARCELA PTL		111
REF CATASTRAL					54057A16800572
TITULARIDAD					
Nombre	ESTÉVEZ CASANOVA, ANTONIO			DNI	
DOMICILIO					
TL					
2º Titular				DNI	
TITULARIDAD CATASTRAL					
Titular	ESTÉVEZ CASANOVA, ANTONIO			DNI	
DATOS O CARACTERISITICAS FISICAS					
Naturaleza		Rural	Calificación fiscal		Rústica
Linderos	Norte	2106 y 2107			
	Sur	2123 y 2124			
	Este	2110			
	Oeste	2112			
DATOS CARACTERISTICOS DEL TIPO DE OCUPACION					
Tipo de Ocupación		Expropiación	Ocupación	Servidumbre	Afección
Superficie		813			Total

BIENES AFECTADOS

Clase	Aprovechamiento	Expropiación	Servidumbre	Ocupación
Puerta metálica		5		
piedras		1		
Arbol ornamental		20		
Arbol frutal grande		4		
Solera de homigón		180		

CONSORCIO ZONA FRANCA VIGO

Calixto Escariz

Diligencia polo que se fai constar que o documento coincide co contido no expediente aprobado por resolución do Director Xeral do IGVS o 18.08.2022
Xefe do Servizo de Planificación e Ordenación do Solo
Alberto Feijoo Rodríguez

INSTITUTO GALEGO DA VIVENDA E SOLO

Asinado por: ESCARIZ VAZQUEZ, CALIXTO
Cargo: Avogado Director despacho (Calixto Escariz Abogados, SLU)
Data e hora: 23/03/2023 13:22:14

Asinado por: CABALEIRO VIÑAS, MARGARITA
Cargo: Xefa da área provincial do IGVS
Data e hora: 23/03/2023 13:24:12

CVE: MvGwoW9HmCf1
Verificación: https://sede.xunta.gal/cve

FICHA DE DATOS DE PARCELA AFECTADA

PROYECTO:	"AMPLIACIÓN DEL PARQUE TECNOLÓGICO Y LOGISTICO(PTL) DE VIGO				
Fecha					may-22
CCAA	Galicia	Provincia	Pontevedra	Municipio	Vigo
Nª DE ORDEN DE FINCA					50
POLIGONO PTL		2	PARCELA PTL		112
REF CATASTRAL					54057A16800573
TITULARIDAD					
Nombre	IGLESIAS POSADA, DIGNA			DNI	
DOMICILIO					
TL					
2º Titular				DNI	
TITULARIDAD CATASTRAL					
Titular	IGLESIAS POSADA JUANA			DNI	
DATOS O CARACTERISITICAS FISICAS					
Naturaleza		Rural	Calificación fiscal		Rústica
Linderos	Norte	2105 y 2106			
	Sur	2119			
	Este	2111			
	Oeste	2113			
DATOS CARACTERISTICOS DEL TIPO DE OCUPACION					
Tipo de Ocupación		Expropiación	Ocupación	Servidumbre	Afección
Superficie		989			Total

BIENES AFECTADOS

Clase	Aprovechamiento	Expropiación	Servidumbre	Ocupación
Suelo	Inculto	989		
Muro de hormigón		1,25		
Poste de piedra		30		

Diligencia polo que se fai constar que o documento coincide co contido no expediente aprobado por resolución do Director Xeral do IGVS o 18.08.2022
Xefe do Servizo de Planificación e Ordenación do Solo
Alberto Feijoo Rodríguez

INSTITUTO GALEGO DA VIVENDA E SOLO

Asinado por: ESCARIZ VAZQUEZ, CALIXTO
Cargo: Avogado Director despacho (Calixto Escariz Abogados, SLU)
Data e hora: 23/03/2023 13:22:14

Asinado por: CABALEIRO VIÑAS, MARGARITA
Cargo: Xefa da área provincial do IGVS
Data e hora: 23/03/2023 13:24:12

CVE: MvGwoW9HmCf1
Verificación: https://sede.xunta.gal/cve

FICHA DE DATOS DE PARCELA AFECTADA

PROYECTO:	"AMPLIACIÓN DEL PARQUE TECNOLÓGICO Y LOGISTICO(PTL) DE VIGO				
Fecha					may-22
CCAA	Galicia	Provincia	Pontevedra	Municipio	Vigo
Nª DE ORDEN DE FINCA					51
POLIGONO PTL		2	PARCELA PTL		114
REF CATASTRAL					54057A16800576
TITULARIDAD					
Nombre	FERNÁNDEZ GONZÁLEZ, MANUEL			DNI	
DOMICILIO					
TL					
2º Titular				DNI	
TITULARIDAD CATASTRAL					
Titular	FILLO DINA APOLINAR JAIME			DNI	
DATOS O CARACTERISITICAS FISICAS					
Naturaleza		Rural	Calificación fiscal		Rústica
Linderos	Norte	2103 y 2104			
	Sur	2116			
	Este	2113			
	Oeste	2115			
DATOS CARACTERISTICOS DEL TIPO DE OCUPACION					
Tipo de Ocupación		Expropiación	Ocupación	Servidumbre	Afección
Superficie		1313			Total

BIENES AFECTADOS

Clase	Aprovechamiento	Expropiación	Servidumbre	Ocupación
Suelo	Viña	1313		
Arbol frutal grande		11		
Cobertizo bloque e cubierta de fibrocemento		41		
		continua(…)		

Diligencia polo que se fai constar que o documento coincide co contido no expediente aprobado por resolución do Director Xeral do IGVS o 18.08.2022
Xefe do Servizo de Planificación e Ordenación do Solo
Alberto Feijoo Rodríguez
INSTITUTO GALEGO DA VIVENDA E SOLO
Asinado por: ESCARIZ VAZQUEZ, CALIXTO
Cargo: Avogado Director despacho (Calixto Escariz Abogados, SLU)
Data e hora: 23/03/2023 13:22:14
CVE: MvGwoW9HmCf1
Verificación: https://sede.xunta.gal/cve
Asinado por: CABALEIRO VIÑAS, MARGARITA
Cargo: Xefa da área provincial do IGVS
Data e hora: 23/03/2023 13:24:12

FICHA DE DATOS DE PARCELA AFECTADA

PROYECTO:	"AMPLIACIÓN DEL PARQUE TECNOLÓGICO Y LOGISTICO(PTL) DE VIGO				
Fecha					may-22
CCAA	Galicia	Provincia	Pontevedra	Municipio	Vigo
Nª DE ORDEN DE FINCA					51
POLIGONO PTL		2	PARCELA PTL		114
REF CATASTRAL					54057A16800576
TITULARIDAD					
Nombre	FERNÁNDEZ GONZÁLEZ, MANUEL			DNI	
DOMICILIO					
TL					
2º Titular				DNI	
TITULARIDAD CATASTRAL					
Titular	FILLO DINA APOLINAR JAIME			DNI	
DATOS O CARACTERISITICAS FISICAS					
Naturaleza		Rural	Calificación fiscal		Rústica
Linderos	Norte	2103 y 2104			
	Sur	2116			
	Este	2113			
	Oeste	2115			
DATOS CARACTERISTICOS DEL TIPO DE OCUPACION					
Tipo de Ocupación		Expropiación	Ocupación	Servidumbre	Afección
Superficie		1313			Total

BIENES AFECTADOS

Clase	Aprovechamiento	Expropiación	Servidumbre	Ocupación
Cobertizo bloque e cubierta de fibrocemento	Viña	40		
Celosia de hormigon		14		
Malla metálica		148		
Poste de hormigón		40		
		continua(…)		

Dilixencia polá que se fai constar que o documento coincide co contido no expediente aprobado por resolución do Director Xeral do IGVS o 18.08.2022
Xefe do Servizo de Planificación e Ordenación do Solo
Alberto Feijoo Rodríguez
INSTITUTO GALEGO DA VIVENDA E SOLO
Asinado por: ESCARIZ VAZQUEZ, CALIXTO
Cargo: Avogado Director despacho (Calixto Escariz Abogados, SLU)
Data e hora: 23/03/2023 13:22:14
CVE: MvGwoW9HmCf1
Verificación: https://sede.xunta.gal/cve
Asinado por: CABALEIRO VIÑAS, MARGARITA
Cargo: Xefa da área provincial do IGVS
Data e hora: 23/03/2023 13:24:12

FICHA DE DATOS DE PARCELA AFECTADA

PROYECTO:	"AMPLIACIÓN DEL PARQUE TECNOLÓGICO Y LOGISTICO(PTL) DE VIGO				
Fecha					may-22
CCAA	Galicia	Provincia	Pontevedra	Municipio	Vigo
Nª DE ORDEN DE FINCA					51
POLIGONO PTL		2	PARCELA PTL		114
REF CATASTRAL					54057A16800576
TITULARIDAD					
Nombre	DAVILA POSADA, CÁNDIDA			DNI	
DOMICILIO					
TL					
2º Titular				DNI	
TITULARIDAD CATASTRAL					
Titular	FILLO DINA APOLINAR JAIME			DNI	
DATOS O CARACTERISITICAS FISICAS					
Naturaleza		Rural	Calificación fiscal		Rústica
Linderos	Norte	2103 y 2104			
	Sur	2116			
	Este	2113			
	Oeste	2115			
DATOS CARACTERISTICOS DEL TIPO DE OCUPACION					
Tipo de Ocupación		Expropiación	Ocupación	Servidumbre	Afección
Superficie		1313			Total

BIENES AFECTADOS

Clase	Aprovechamiento	Expropiación	Servidumbre	Ocupación
Poste de piedra	Viña	5		
Pilar de 2 x 0,3 x 0,3		2		
Cepa de viña		90		
Portón metálico, chapa		7		

Diligencia polo que se fai constar que o documento coincide co contido no expediente aprobado por resolución do Director Xeral do IGVS o 18.08.2022
Xefe do Servizo de Planificación e Ordenación do Solo
Alberto Feijoo Rodríguez

INSTITUTO GALEGO DA VIVENDA E SOLO

Asinado por: ESCARIZ VAZQUEZ, CALIXTO
Cargo: Avogado Director despacho (Calixto Escariz Abogados, SLU)
Data e hora: 23/03/2023 13:22:14

Asinado por: CABALEIRO VIÑAS, MARGARITA
Cargo: Xefa da área provincial do IGVS
Data e hora: 23/03/2023 13:24:12

CVE: MvGwoW9HmCf1
Verificación: https://sede.xunta.gal/cve

FICHA DE DATOS DE PARCELA AFECTADA

PROYECTO:	"AMPLIACIÓN DEL PARQUE TECNOLÓGICO Y LOGISTICO(PTL) DE VIGO				
Fecha					may-22
CCAA	Galicia	Provincia	Pontevedra	Municipio	Vigo
Nª DE ORDEN DE FINCA					52
POLIGONO PTL		2	PARCELA PTL		115
REF CATASTRAL					54057A16800576
TITULARIDAD					
Nombre	SALGUEIRO ESTÉVEZ, OLGA			DNI	
DOMICILIO					
TL					
2º Titular				DNI	
TITULARIDAD CATASTRAL					
Titular	FILLO DINA APOLINAR JAIME			DNI	
DATOS O CARACTERISITICAS FISICAS					
Naturaleza		Rural	Calificación fiscal		Rústica
Linderos	Norte	2101			
	Sur	2116			
	Este	2114			
	Oeste	2537			
DATOS CARACTERISTICOS DEL TIPO DE OCUPACION					
Tipo de Ocupación		Expropiación	Ocupación	Servidumbre	Afección
Superficie		675			Total

BIENES AFECTADOS

Clase	Aprovechamiento	Expropiación	Servidumbre	Ocupación
Suelo	Inculto	675		

CONSORCIO ZONA FRANCA VIGO

Calixto Escariz

Diligencia polo que se fai constar que o documento coincide co contido no expediente aprobado por resolución do Director Xeral do IGVS o 18.08.2022
Xefe do Servizo de Planificación e Ordenación do Solo
Alberto Feijoo Rodríguez

INSTITUTO GALEGO DA VIVENDA E SOLO

Asinado por: ESCARIZ VAZQUEZ, CALIXTO
Cargo: Avogado Director despacho (Calixto Escariz Abogados, SLU)
Data e hora: 23/03/2023 13:22:14

Asinado por: CABALEIRO VIÑAS, MARGARITA
Cargo: Xefa da área provincial do IGVS
Data e hora: 23/03/2023 13:24:12

CVE: MvGwoW9HmCf1
Verificación: https://sede.xunta.gal/cve

FICHA DE DATOS DE PARCELA AFECTADA

PROYECTO:	"AMPLIACIÓN DEL PARQUE TECNOLÓGICO Y LOGISTICO(PTL) DE VIGO				
Fecha					may-22
CCAA	Galicia	Provincia	Pontevedra	Municipio	Vigo
Nª DE ORDEN DE FINCA					53
POLIGONO PTL		2	PARCELA PTL		117
REF CATASTRAL					54057A16800607
TITULARIDAD					
Nombre	SALGUEIRO ESTÉVEZ, OLGA			DNI	
DOMICILIO					
TL					
2º Titular				DNI	
TITULARIDAD CATASTRAL					
Titular	SALGUEIRO ALCIRA			DNI	
DATOS O CARACTERISITICAS FISICAS					
Naturaleza		Rural	Calificación fiscal		Rústica
Linderos	Norte	2116			
	Sur	2133			
	Este	camino			
	Oeste	2116			
DATOS CARACTERISTICOS DEL TIPO DE OCUPACION					
Tipo de Ocupación		Expropiación	Ocupación	Servidumbre	Afección
Superficie		1391			Total

BIENES AFECTADOS

Clase	Aprovechamiento	Expropiación	Servidumbre	Ocupación
Suelo	Prado	1391		
Poste de hormigón		20		
Cepa de viña		69		
		continua(…)		

Diligencia polo que se fai constar que o documento coincide co contido no expediente aprobado por resolución do Director Xeral do IGVS o 18.08.2022
Xefe do Servizo de Planificación e Ordenación do Solo
Alberto Feijoo Rodríguez
INSTITUTO GALEGO DA VIVENDA E SOLO
Asinado por: ESCARIZ VAZQUEZ, CALIXTO
Cargo: Avogado Director despacho (Calixto Escariz Abogados, SLU)
Data e hora: 23/03/2023 13:22:14
CVE: MvGwoW9HmCf1
Verificación: https://sede.xunta.gal/cve
Asinado por: CABALEIRO VIÑAS, MARGARITA
Cargo: Xefa da área provincial do IGVS
Data e hora: 23/03/2023 13:24:12

FICHA DE DATOS DE PARCELA AFECTADA

PROYECTO:	"AMPLIACIÓN DEL PARQUE TECNOLÓGICO Y LOGISTICO(PTL) DE VIGO				
Fecha					may-22
CCAA	Galicia	Provincia	Pontevedra	Municipio	Vigo
Nª DE ORDEN DE FINCA					53
POLIGONO PTL		2	PARCELA PTL		117
REF CATASTRAL					54057A16800607
TITULARIDAD					
Nombre	SALGUEIRO ESTÉVEZ, OLGA			DNI	
DOMICILIO					
TL					
2º Titular				DNI	
TITULARIDAD CATASTRAL					
Titular	SALGUEIRO ALCIRA			DNI	
DATOS O CARACTERISITICAS FISICAS					
Naturaleza		Rural	Calificación fiscal		Rústica
Linderos	Norte	2116			
	Sur	2133			
	Este	camino			
	Oeste	2116			
DATOS CARACTERISTICOS DEL TIPO DE OCUPACION					
Tipo de Ocupación		Expropiación	Ocupación	Servidumbre	Afección
Superficie		1391			Total

BIENES AFECTADOS

Clase	Aprovechamiento	Expropiación	Servidumbre	Ocupación
Poste de piedra		4		
Solera de homigón		57		
Roble 10-30 cm		13		
Muro de piedra sobre piedra		39		

Diligencia polo que se fai constar que o documento coincide co contido no expediente aprobado por resolución do Director Xeral do IGVS o 18.08.2022
Xefe do Servizo de Planificación e Ordenación do Solo
Alberto Feijoo Rodríguez
INSTITUTO GALEGO DA VIVENDA E SOLO

Asinado por: ESCARIZ VAZQUEZ, CALIXTO
Cargo: Avogado Director despacho (Calixto Escariz Abogados, SLU)
Data e hora: 23/03/2023 13:22:14

Asinado por: CABALEIRO VIÑAS, MARGARITA
Cargo: Xefa da área provincial do IGVS
Data e hora: 23/03/2023 13:24:12

CVE: MvGwoW9HmCf1
Verificación: https://sede.xunta.gal/cve

FICHA DE DATOS DE PARCELA AFECTADA

PROYECTO:	"AMPLIACIÓN DEL PARQUE TECNOLÓGICO Y LOGISTICO(PTL) DE VIGO				
Fecha					may-22
CCAA	Galicia	Provincia	Pontevedra	Municipio	Vigo
Nª DE ORDEN DE FINCA					54
POLIGONO PTL		2	PARCELA PTL		122
REF CATASTRAL					54057A16800614
TITULARIDAD					
Nombre	NOVOA SALGUEIRO, INDALECIO			DNI	
DOMICILIO					
TL					
2º Titular				DNI	
TITULARIDAD CATASTRAL					
Titular	NOVOA SALGUEIRO, INDALECIO			DNI	
DATOS O CARACTERISITICAS FISICAS					
Naturaleza		Rural	Calificación fiscal		Rústica
Linderos	Norte	2121			
	Sur	Camino			
	Este	2123			
	Oeste	2117			
DATOS CARACTERISTICOS DEL TIPO DE OCUPACION					
Tipo de Ocupación		Expropiación	Ocupación	Servidumbre	Afección
Superficie		295			Total

BIENES AFECTADOS

Clase	Aprovechamiento	Expropiación	Servidumbre	Ocupación
Suelo	Viña	295		
Poste de piedra		16		
Cepa de viña		38		

CONSORCIO ZONA FRANCA VIGO

Calixto Escariz

Diligencia polo que se fai constar que o documento coincide co contido no expediente aprobado por resolución do Director Xeral do IGVS o 18.08.2022
Xefe do Servizo de Planificación e Ordenación do Solo
Alberto Feijoo Rodríguez

INSTITUTO GALEGO DA VIVENDA E SOLO

Asinado por: ESCARIZ VAZQUEZ, CALIXTO
Cargo: Avogado Director despacho (Calixto Escariz Abogados, SLU)
Data e hora: 23/03/2023 13:22:14

Asinado por: CABALEIRO VIÑAS, MARGARITA
Cargo: Xefa da área provincial do IGVS
Data e hora: 23/03/2023 13:24:12

CVE: MvGwoW9HmCf1
Verificación: https://sede.xunta.gal/cve

FICHA DE DATOS DE PARCELA AFECTADA

PROYECTO:	"AMPLIACIÓN DEL PARQUE TECNOLÓGICO Y LOGISTICO(PTL) DE VIGO				
Fecha					may-22
CCAA	Galicia	Provincia	Pontevedra	Municipio	Vigo
Nª DE ORDEN DE FINCA					55
POLIGONO PTL		2	PARCELA PTL		123
REF CATASTRAL					54057A16800615
TITULARIDAD					
Nombre	CORREA BARROS, MANUELA			DNI	
DOMICILIO					
TL					
2º Titular				DNI	
TITULARIDAD CATASTRAL					
Titular	ALONSO RAFAEL			DNI	
DATOS O CARACTERISITICAS FISICAS					
Naturaleza		Rural	Calificación fiscal		Rústica
Linderos	Norte	Camino			
	Sur	Camino			
	Este	2124			
	Oeste	2119, 2120, 2121 y 2122			
DATOS CARACTERISTICOS DEL TIPO DE OCUPACION					
Tipo de Ocupación		Expropiación	Ocupación	Servidumbre	Afección
Superficie		662			Total

BIENES AFECTADOS

Clase	Aprovechamiento	Expropiación	Servidumbre	Ocupación
Suelo	Viña	662		
Pilar de 2 x 0,3 x 0,3		2		
Poste de hormigón		21		
Cepa de viña		54		

CONSORCIO ZONA FRANCA VIGO

Calixto Escariz

Dilixencia polo que se fai constar que o documento coincide co contido no expediente aprobado por resolución do Director Xeral do IGVS o 18.08.2022
Xefe do Servizo de Planificación e Ordenación do Solo
Alberto Feijoo Rodríguez
INSTITUTO GALEGO DA VIVENDA E SOLO
Asinado por: ESCARIZ VAZQUEZ, CALIXTO
Cargo: Avogado Director despacho (Calixto Escariz Abogados, SLU)
Data e hora: 23/03/2023 13:22:14
CVE: MvGwoW9HmCf1
Verificación: https://sede.xunta.gal/cve
Asinado por: CABALEIRO VIÑAS, MARGARITA
Cargo: Xefa da área provincial do IGVS
Data e hora: 23/03/2023 13:24:12

FICHA DE DATOS DE PARCELA AFECTADA

PROYECTO:	"AMPLIACIÓN DEL PARQUE TECNOLÓGICO Y LOGISTICO(PTL) DE VIGO				
Fecha					may-22
CCAA	Galicia	Provincia	Pontevedra	Municipio	Vigo
Nª DE ORDEN DE FINCA					56
POLIGONO PTL		2	PARCELA PTL		125
REF CATASTRAL					54057A16800702
TITULARIDAD					
Nombre	BARROS ESTÉVEZ, MANUELA			DNI	
DOMICILIO					
TL					
2º Titular				DNI	
TITULARIDAD CATASTRAL					
Titular	DESCONOCIDO			DNI	
DATOS O CARACTERISITICAS FISICAS					
Naturaleza		Rural	Calificación fiscal		Rústica
Linderos	Norte	Camino			
	Sur	Camino			
	Este	2126			
	Oeste	2124			
DATOS CARACTERISTICOS DEL TIPO DE OCUPACION					
Tipo de Ocupación		Expropiación	Ocupación	Servidumbre	Afección
Superficie		940			Total

BIENES AFECTADOS

Clase	Aprovechamiento	Expropiación	Servidumbre	Ocupación
Suelo	Pradera	940		

CONSORCIO ZONA FRANCA VIGO

Calixto Escariz

Diligencia polo que se fai constar que o documento coincide co contido no expediente aprobado por resolución do Director Xeral do IGVS o 18.08.2022
Xefe do Servizo de Planificación e Ordenación do Solo
Alberto Feijoo Rodríguez

INSTITUTO GALEGO DA VIVENDA E SOLO

Asinado por: ESCARIZ VAZQUEZ, CALIXTO
Cargo: Avogado Director despacho (Calixto Escariz Abogados, SLU)
Data e hora: 23/03/2023 13:22:14

Asinado por: CABALEIRO VIÑAS, MARGARITA
Cargo: Xefa da área provincial do IGVS
Data e hora: 23/03/2023 13:24:12

CVE: MvGwoW9HmCf1
Verificación: https://sede.xunta.gal/cve

FICHA DE DATOS DE PARCELA AFECTADA

PROYECTO:	"AMPLIACIÓN DEL PARQUE TECNOLÓGICO Y LOGISTICO(PTL) DE VIGO				
Fecha					may-22
CCAA	Galicia	Provincia	Pontevedra	Municipio	Vigo
Nª DE ORDEN DE FINCA					57
POLIGONO PTL		2	PARCELA PTL		130
REF CATASTRAL					54057A16800621
TITULARIDAD					
Nombre	BARROS ESTÉVEZ, JUAN			DNI	
DOMICILIO					
TL					
2º Titular				DNI	
TITULARIDAD CATASTRAL					
Titular	COMESAÑA VILABOA MANUEL			DNI	
DATOS O CARACTERISITICAS FISICAS					
Naturaleza		Rural	Calificación fiscal		Rústica
Linderos	Norte	Camino			
	Sur	2540			
	Este	2129			
	Oeste	2131			
DATOS CARACTERISTICOS DEL TIPO DE OCUPACION					
Tipo de Ocupación		Expropiación	Ocupación	Servidumbre	Afección
Superficie		360			Total

BIENES AFECTADOS

Clase	Aprovechamiento	Expropiación	Servidumbre	Ocupación
Suelo	Inculto	360		
Roble 10-30 cm		4		
Pino < 10 cm		4		
Eucalipto 30-50 cm		1		
Castaño 10-20cm		2		

CONSORCIO ZONA FRANCA VIGO

Calixto Escariz

Diligencia polo que se fai constar que o documento coincide co contido no expediente aprobado por resolución do Director Xeral do IGVS o 18.08.2022
Xefe do Servizo de Planificación e Ordenación do Solo
Alberto Feijoo Rodríguez

INSTITUTO GALEGO DA VIVENDA E SOLO

Asinado por: ESCARIZ VAZQUEZ, CALIXTO
Cargo: Avogado Director despacho (Calixto Escariz Abogados, SLU)
Data e hora: 23/03/2023 13:22:14

Asinado por: CABALEIRO VIÑAS, MARGARITA
Cargo: Xefa da área provincial do IGVS
Data e hora: 23/03/2023 13:24:12

CVE: MvGwoW9HmCf1
Verificación: https://sede.xunta.gal/cve

FICHA DE DATOS DE PARCELA AFECTADA

PROYECTO:	"AMPLIACIÓN DEL PARQUE TECNOLÓGICO Y LOGISTICO(PTL) DE VIGO				
Fecha					may-22
CCAA	Galicia	Provincia	Pontevedra	Municipio	Vigo
Nª DE ORDEN DE FINCA					58
POLIGONO PTL		2	PARCELA PTL		131
REF CATASTRAL					54057A16800622
TITULARIDAD					
Nombre	RODRÍGUEZ ALONSO, SERAFÍN			DNI	
DOMICILIO					
TL					
2º Titular				DNI	
TITULARIDAD CATASTRAL					
Titular	ALONSO COMESAÑA CARMEN			DNI	
DATOS O CARACTERISITICAS FISICAS					
Naturaleza		Rural	Calificación fiscal		Rústica
Linderos	Norte	Camino			
	Sur	2540			
	Este	2130			
	Oeste	2132			
DATOS CARACTERISTICOS DEL TIPO DE OCUPACION					
Tipo de Ocupación		Expropiación	Ocupación	Servidumbre	Afección
Superficie		594			Total

BIENES AFECTADOS

Clase	Aprovechamiento	Expropiación	Servidumbre	Ocupación
Suelo	Inculto	594		
Eucalipto 10-20 cm		6		
Eucalipto 30-50 cm		4		
Pino 30-50 cm		4		
		continua(…)		

Diligencia polo que se fai constar que o documento coincide co contido no expediente aprobado por resolución do Director Xeral do IGVS o 18.08.2022
Xefe do Servizo de Planificación e Ordenación do Solo
Alberto Feijoo Rodríguez
INSTITUTO GALEGO DA VIVENDA E SOLO
Asinado por: ESCARIZ VAZQUEZ, CALIXTO
Cargo: Avogado Director despacho (Calixto Escariz Abogados, SLU)
Data e hora: 23/03/2023 13:22:14
CVE: MvGwoW9HmCf1
Verificación: https://sede.xunta.gal/cve
Asinado por: CABALEIRO VIÑAS, MARGARITA
Cargo: Xefa da área provincial do IGVS
Data e hora: 23/03/2023 13:24:12

FICHA DE DATOS DE PARCELA AFECTADA

PROYECTO:	"AMPLIACIÓN DEL PARQUE TECNOLÓGICO Y LOGISTICO(PTL) DE VIGO				
Fecha					may-22
CCAA	Galicia	Provincia	Pontevedra	Municipio	Vigo
Nª DE ORDEN DE FINCA					58
POLIGONO PTL		2	PARCELA PTL		131
REF CATASTRAL					54057A16800622
TITULARIDAD					
Nombre	RODRÍGUEZ ALONSO, SERAFÍN			DNI	
DOMICILIO					
TL					
2º Titular				DNI	
TITULARIDAD CATASTRAL					
Titular	ALONSO COMESAÑA CARMEN			DNI	
DATOS O CARACTERISITICAS FISICAS					
Naturaleza		Rural	Calificación fiscal		Rústica
Linderos	Norte	Camino			
	Sur	2540			
	Este	2130			
	Oeste	2132			
DATOS CARACTERISTICOS DEL TIPO DE OCUPACION					
Tipo de Ocupación		Expropiación	Ocupación	Servidumbre	Afección
Superficie		594			Total

BIENES AFECTADOS

Clase	Aprovechamiento	Expropiación	Servidumbre	Ocupación
Pino 50-70 cm	Inculto	1		
Roble 10-30 cm		3		
Roble 30 - 50 cm		2		

Diligencia polo que se fai constar que o documento coincide co contido no expediente aprobado por resolución do Director Xeral do IGVS o 18.08.2022
Xefe do Servizo de Planificación e Ordenación do Solo
Alberto Feijoo Rodríguez
INSTITUTO GALEGO DA VIVENDA E SOLO
Asinado por: ESCARIZ VAZQUEZ, CALIXTO
Cargo: Avogado Director despacho (Calixto Escariz Abogados, SLU)
Data e hora: 23/03/2023 13:22:14
CVE: MvGwoW9HmCf1
Verificación: https://sede.xunta.gal/cve
Asinado por: CABALEIRO VIÑAS, MARGARITA
Cargo: Xefa da área provincial do IGVS
Data e hora: 23/03/2023 13:24:12

FICHA DE DATOS DE PARCELA AFECTADA

PROYECTO:	"AMPLIACIÓN DEL PARQUE TECNOLÓGICO Y LOGISTICO(PTL) DE VIGO				
Fecha					may-22
CCAA	Galicia	Provincia	Pontevedra	Municipio	Vigo
Nª DE ORDEN DE FINCA					59
POLIGONO PTL		2	PARCELA PTL		133
REF CATASTRAL					54057A16800624
TITULARIDAD					
Nombre	PÉREZ ARCA, LEOPOLDO			DNI	
DOMICILIO					
TL					
2º Titular				DNI	
TITULARIDAD CATASTRAL					
Titular	RODRIGUEZ RIAL PERFECTO			DNI	
DATOS O CARACTERISITICAS FISICAS					
Naturaleza		Rural	Calificación fiscal		Rústica
Linderos	Norte	Camino			
	Sur	2540			
	Este	2332			
	Oeste	2537			
DATOS CARACTERISTICOS DEL TIPO DE OCUPACION					
Tipo de Ocupación		Expropiación	Ocupación	Servidumbre	Afección
Superficie		969			Total

BIENES AFECTADOS

Clase	Aprovechamiento	Expropiación	Servidumbre	Ocupación
Suelo	Inculto	969		
Pozo barrena		1		
fibrocemento		33		
Pilar de 2 x 0,3 x 0,3		2		
		continua(…)		

CONSORCIO ZONA FRANCA VIGO

Calixto Escariz

Diligencia polo que se fai constar que o documento coincide co contido no expediente aprobado por resolución do Director Xeral do IGVS o 18.08.2022
Xefe do Servizo de Planificación e Ordenación do Solo
Alberto Feijoo Rodríguez
INSTITUTO GALEGO DA VIVENDA E SOLO
Asinado por: ESCARIZ VAZQUEZ, CALIXTO
Cargo: Avogado Director despacho (Calixto Escariz Abogados, SLU)
Data e hora: 23/03/2023 13:22:14
CVE: MvGwoW9HmCf1
Verificación: https://sede.xunta.gal/cve
Asinado por: CABALEIRO VIÑAS, MARGARITA
Cargo: Xefa da área provincial do IGVS
Data e hora: 23/03/2023 13:24:12

FICHA DE DATOS DE PARCELA AFECTADA

PROYECTO:	"AMPLIACIÓN DEL PARQUE TECNOLÓGICO Y LOGISTICO(PTL) DE VIGO				
Fecha					may-22
CCAA	Galicia	Provincia	Pontevedra	Municipio	Vigo
Nª DE ORDEN DE FINCA					59
POLIGONO PTL		2	PARCELA PTL		133
REF CATASTRAL					54057A16800624
TITULARIDAD					
Nombre	PÉREZ ARCA, LEOPOLDO			DNI	
DOMICILIO					
TL					
2º Titular				DNI	
TITULARIDAD CATASTRAL					
Titular	RODRIGUEZ RIAL PERFECTO			DNI	
DATOS O CARACTERISITICAS FISICAS					
Naturaleza		Rural	Calificación fiscal		Rústica
Linderos	Norte	Camino			
	Sur	2540			
	Este	2332			
	Oeste	2537			
DATOS CARACTERISTICOS DEL TIPO DE OCUPACION					
Tipo de Ocupación		Expropiación	Ocupación	Servidumbre	Afección
Superficie		358			Total

BIENES AFECTADOS

Clase	Aprovechamiento	Expropiación	Servidumbre	Ocupación
Malla metálica		100		
Cierre de bloque		85		
Cepa de viña		25		
Arbol frutal mediano		60		
Muro de contención piedra		56		
Muro de piedra sobre piedra		80		

CONSORCIO ZONA FRANCA VIGO

Calixto Escariz

Diligencia polo que se fai constar que o documento coincide co contido no expediente aprobado por resolución do Director Xeral do IGVS o 18.08.2022
Xefe do Servizo de Planificación e Ordenación do Solo
Alberto Feijoo Rodríguez

INSTITUTO GALEGO DA VIVENDA E SOLO

Asinado por: ESCARIZ VAZQUEZ, CALIXTO
Cargo: Avogado Director despacho (Calixto Escariz Abogados, SLU)
Data e hora: 23/03/2023 13:22:14

Asinado por: CABALEIRO VIÑAS, MARGARITA
Cargo: Xefa da área provincial do IGVS
Data e hora: 23/03/2023 13:24:12

CVE: MvGwoW9HmCf1
Verificación: https://sede.xunta.gal/cve

FICHA DE DATOS DE PARCELA AFECTADA

PROYECTO:	"AMPLIACIÓN DEL PARQUE TECNOLÓGICO Y LOGISTICO(PTL) DE VIGO				
Fecha					may-22
CCAA	Galicia	Provincia	Pontevedra	Municipio	Vigo
Nª DE ORDEN DE FINCA					60
POLIGONO PTL		2	PARCELA PTL		202
REF CATASTRAL					54057A17100054
TITULARIDAD					
Nombre	FERNÁNDEZ NOVOA, CONCEPCIÓN Y NOVOA ABALDE			DNI	
DOMICILIO					
TL					
2º Titular				DNI	
TITULARIDAD CATASTRAL					
Titular	ABALDE CARMEN			DNI	
DATOS O CARACTERISITICAS FISICAS					
Naturaleza		Rural	Calificación fiscal		Rústica
Linderos	Norte	2201			
	Sur	2203			
	Este	2204			
	Oeste	2539			
DATOS CARACTERISTICOS DEL TIPO DE OCUPACION					
Tipo de Ocupación		Expropiación	Ocupación	Servidumbre	Afección
Superficie		524			Total

BIENES AFECTADOS

Clase	Aprovechamiento	Expropiación	Servidumbre	Ocupación
Suelo	Inculto	524		

CONSORCIO ZONA FRANCA VIGO

Calixto Escariz

Dilixencia polo que se fai constar que o documento coincide co contido no expediente aprobado por resolución do Director Xeral do IGVS o 18.08.2022
Xefe do Servizo de Planificación e Ordenación do Solo
Alberto Feijoo Rodríguez

INSTITUTO GALEGO DA VIVENDA E SOLO

Asinado por: ESCARIZ VAZQUEZ, CALIXTO
Cargo: Avogado Director despacho (Calixto Escariz Abogados, SLU)
Data e hora: 23/03/2023 13:22:14

Asinado por: CABALEIRO VIÑAS, MARGARITA
Cargo: Xefa da área provincial do IGVS
Data e hora: 23/03/2023 13:24:12

CVE: MvGwoW9HmCf1
Verificación: https://sede.xunta.gal/cve

FICHA DE DATOS DE PARCELA AFECTADA

PROYECTO:	"AMPLIACIÓN DEL PARQUE TECNOLÓGICO Y LOGISTICO(PTL) DE VIGO				
Fecha					may-22
CCAA	Galicia	Provincia	Pontevedra	Municipio	Vigo
Nª DE ORDEN DE FINCA					61
POLIGONO PTL		2	PARCELA PTL		205
REF CATASTRAL					54057A17100058
TITULARIDAD					
Nombre	PIÑEIRO PÉREZ, MANUEL Y CANDIDO			DNI	
DOMICILIO					
TL					
2º Titular				DNI	
TITULARIDAD CATASTRAL					
Titular	PEREZ RAMON			DNI	
DATOS O CARACTERISITICAS FISICAS					
Naturaleza		Rural	Calificación fiscal		Rústica
Linderos	Norte	2244			
	Sur	2243			
	Este	2206			
	Oeste	2204			
DATOS CARACTERISTICOS DEL TIPO DE OCUPACION					
Tipo de Ocupación		Expropiación	Ocupación	Servidumbre	Afección
Superficie		546			Total

BIENES AFECTADOS

Clase	Aprovechamiento	Expropiación	Servidumbre	Ocupación
Suelo	Inculto	546		

Diligencia polo que se fai constar que o documento coincide co contido no expediente aprobado por resolución do Director Xeral do IGVS o 18.08.2022
Xefe do Servizo de Planificación e Ordenación do Solo
Alberto Feijoo Rodríguez
INSTITUTO GALEGO DA VIVENDA E SOLO
Asinado por: ESCARIZ VAZQUEZ, CALIXTO
Cargo: Avogado Director despacho (Calixto Escariz Abogados, SLU)
Data e hora: 23/03/2023 13:22:14
CVE: MvGwoW9HmCf1
Verificación: https://sede.xunta.gal/cve
Asinado por: CABALEIRO VIÑAS, MARGARITA
Cargo: Xefa da área provincial do IGVS
Data e hora: 23/03/2023 13:24:12

FICHA DE DATOS DE PARCELA AFECTADA

PROYECTO:	"AMPLIACIÓN DEL PARQUE TECNOLÓGICO Y LOGISTICO(PTL) DE VIGO				
Fecha					may-22
CCAA	Galicia	Provincia	Pontevedra	Municipio	Vigo
Nª DE ORDEN DE FINCA					62
POLIGONO PTL		2	PARCELA PTL		206
REF CATASTRAL					54057A17100059
TITULARIDAD					
Nombre	BASTERO SALGUEIRO, UBALDO			DNI	
DOMICILIO					
TL					
2º Titular				DNI	
TITULARIDAD CATASTRAL					
Titular	BASTERO LINO			DNI	
DATOS O CARACTERISITICAS FISICAS					
Naturaleza		Rural	Calificación fiscal		Rústica
Linderos	Norte	2244			
	Sur	2243			
	Este	2207			
	Oeste	2205			
DATOS CARACTERISTICOS DEL TIPO DE OCUPACION					
Tipo de Ocupación		Expropiación	Ocupación	Servidumbre	Afección
Superficie		620			Total

BIENES AFECTADOS

Clase	Aprovechamiento	Expropiación	Servidumbre	Ocupación
Suelo	Inculto	620		

Dilixencia polá que se fai constar que o documento coincide co contido no expediente aprobado por resolución do Director Xeral do IGVS o 18.08.2022
Xefe do Servizo de Planificación e Ordenación do Solo
Alberto Feijoo Rodríguez

INSTITUTO GALEGO DA VIVENDA E SOLO

Asinado por: ESCARIZ VAZQUEZ, CALIXTO
Cargo: Avogado Director despacho (Calixto Escariz Abogados, SLU)
Data e hora: 23/03/2023 13:22:14

Asinado por: CABALEIRO VIÑAS, MARGARITA
Cargo: Xefa da área provincial do IGVS
Data e hora: 23/03/2023 13:24:12

CVE: MvGwoW9HmCf1
Verificación: https://sede.xunta.gal/cve

CONSORCIO ZONA FRANCA VIGO

Calixto Escariz

FICHA DE DATOS DE PARCELA AFECTADA

PROYECTO:	"AMPLIACIÓN DEL PARQUE TECNOLÓGICO Y LOGISTICO(PTL) DE VIGO				
Fecha					may-22
CCAA	Galicia	Provincia	Pontevedra	Municipio	Vigo
Nª DE ORDEN DE FINCA					63
POLIGONO PTL		2	PARCELA PTL		207A
REF CATASTRAL					0
TITULARIDAD					
Nombre	FOMENTO			DNI	
DOMICILIO					
TL					
2º Titular				DNI	
TITULARIDAD CATASTRAL					
Titular	FOMENTO			DNI	
DATOS O CARACTERISITICAS FISICAS					
Naturaleza		Rural	Calificación fiscal		Rústica
Linderos	Norte	2244			
	Sur	2208			
	Este	2244			
	Oeste	2207			
DATOS CARACTERISTICOS DEL TIPO DE OCUPACION					
Tipo de Ocupación		Expropiación	Ocupación	Servidumbre	Afección
Superficie		62			Total

BIENES AFECTADOS

Clase	Aprovechamiento	Expropiación	Servidumbre	Ocupación
Suelo	Inculto	62		

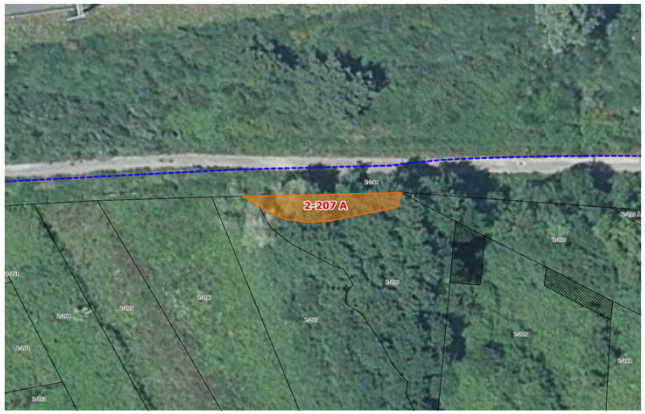

Diligencia polo que se fai constar que o documento coincide co contido no expediente aprobado por resolución do Director Xeral do IGVS o 18.08.2022
Xefe do Servizo de Planificación e Ordenación do Solo
Alberto Feijoo Rodríguez

INSTITUTO GALEGO DA VIVENDA E SOLO

Asinado por: ESCARIZ VAZQUEZ, CALIXTO
Cargo: Avogado Director despacho (Calixto Escariz Abogados, SLU)
Data e hora: 23/03/2023 13:22:14

Asinado por: CABALEIRO VIÑAS, MARGARITA
Cargo: Xefa da área provincial do IGVS
Data e hora: 23/03/2023 13:24:12

CVE: MvGwoW9HmCf1
Verificación: https://sede.xunta.gal/cve

FICHA DE DATOS DE PARCELA AFECTADA

PROYECTO:	"AMPLIACIÓN DEL PARQUE TECNOLÓGICO Y LOGISTICO(PTL) DE VIGO				
Fecha					may-22
CCAA	Galicia	Provincia	Pontevedra	Municipio	Vigo
Nª DE ORDEN DE FINCA					64
POLIGONO PTL		2	PARCELA PTL		210
REF CATASTRAL					54057A17100063
TITULARIDAD					
Nombre	FOMENTO			DNI	
DOMICILIO					
TL					
2º Titular				DNI	
TITULARIDAD CATASTRAL					
Titular	ROMAN ROMERO GENEROSO			DNI	
DATOS O CARACTERISITICAS FISICAS					
Naturaleza		Rural	Calificación fiscal		Rústica
Linderos	Norte	2244 y 2210A			
	Sur	2209 y 2211			
	Este	2113			
	Oeste	2208			
DATOS CARACTERISTICOS DEL TIPO DE OCUPACION					
Tipo de Ocupación		Expropiación	Ocupación	Servidumbre	Afección
Superficie		319			Total

BIENES AFECTADOS

Clase	Aprovechamiento	Expropiación	Servidumbre	Ocupación
Suelo	Inculto	319		

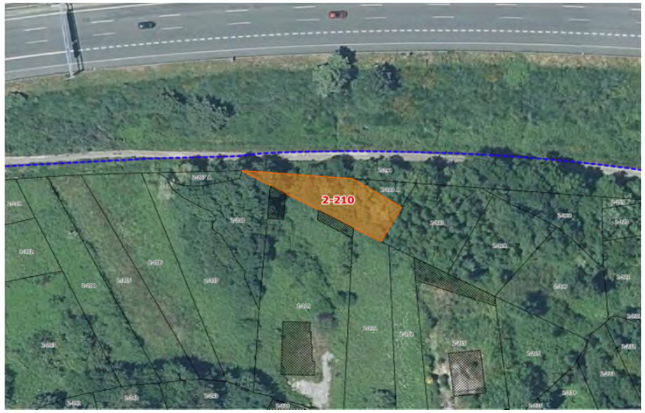

Diligencia polo que se fai constar que o documento coincide co contido no expediente aprobado por resolución do Director Xeral do IGVS o 18.08.2022
Xefe do Servizo de Planificación e Ordenación do Solo
Alberto Feijoo Rodríguez
INSTITUTO GALEGO DA VIVENDA E SOLO
Asinado por: ESCARIZ VAZQUEZ, CALIXTO
Cargo: Avogado Director despacho (Calixto Escariz Abogados, SLU)
Data e hora: 23/03/2023 13:22:14
CVE: MvGwoW9HmCf1
Verificación: https://sede.xunta.gal/cve
Asinado por: CABALEIRO VIÑAS, MARGARITA
Cargo: Xefa da área provincial do IGVS
Data e hora: 23/03/2023 13:24:12

FICHA DE DATOS DE PARCELA AFECTADA

PROYECTO:	"AMPLIACIÓN DEL PARQUE TECNOLÓGICO Y LOGISTICO(PTL) DE VIGO				
Fecha					may-22
CCAA	Galicia	Provincia	Pontevedra	Municipio	Vigo
Nª DE ORDEN DE FINCA					65
POLIGONO PTL		2	PARCELA PTL		210A
REF CATASTRAL					0
TITULARIDAD					
Nombre	FOMENTO			DNI	
DOMICILIO					
TL					
2º Titular				DNI	
TITULARIDAD CATASTRAL					
Titular	FOMENTO			DNI	
DATOS O CARACTERISITICAS FISICAS					
Naturaleza		Rural	Calificación fiscal		Rústica
Linderos	Norte	2244			
	Sur	2210			
	Este	2113			
	Oeste	2210			
DATOS CARACTERISTICOS DEL TIPO DE OCUPACION					
Tipo de Ocupación		Expropiación	Ocupación	Servidumbre	Afección
Superficie		56			Total

BIENES AFECTADOS

Clase	Aprovechamiento	Expropiación	Servidumbre	Ocupación
Suelo	Inculto	56		

Diligencia polo que se fai constar que o documento coincide co contido no expediente aprobado por resolución do Director Xeral do IGVS o 18.08.2022
Xefe do Servizo de Planificación e Ordenación do Solo
Alberto Feijoo Rodríguez
INSTITUTO GALEGO DA VIVENDA E SOLO
Asinado por: ESCARIZ VAZQUEZ, CALIXTO
Cargo: Avogado Director despacho (Calixto Escariz Abogados, SLU)
Data e hora: 23/03/2023 13:22:14
CVE: MvGwoW9HmCf1
Verificación: https://sede.xunta.gal/cve
Asinado por: CABALEIRO VIÑAS, MARGARITA
Cargo: Xefa da área provincial do IGVS
Data e hora: 23/03/2023 13:24:12

FICHA DE DATOS DE PARCELA AFECTADA

PROYECTO:	"AMPLIACIÓN DEL PARQUE TECNOLÓGICO Y LOGISTICO(PTL) DE VIGO				
Fecha					may-22
CCAA	Galicia	Provincia	Pontevedra	Municipio	Vigo
Nª DE ORDEN DE FINCA					66
POLIGONO PTL		2	PARCELA PTL		212
REF CATASTRAL					54057A17100111
TITULARIDAD					
Nombre	COMESAÑA ESTÉVEZ, LEONOR			DNI	
DOMICILIO					
TL					
2º Titular				DNI	
TITULARIDAD CATASTRAL					
Titular	COMESAÑA ESTÉVEZ, LEONOR			DNI	
DATOS O CARACTERISITICAS FISICAS					
Naturaleza		Rural	Calificación fiscal		Rústica
Linderos	Norte	2113			
	Sur	2236			
	Este	2215			
	Oeste	2211			
DATOS CARACTERISTICOS DEL TIPO DE OCUPACION					
Tipo de Ocupación		Expropiación	Ocupación	Servidumbre	Afección
Superficie		380			Total

BIENES AFECTADOS

Clase	Aprovechamiento	Expropiación	Servidumbre	Ocupación
Suelo	Inculto	380		

Dilixencia polá que se fai constar que o documento coincide co contido no expediente aprobado por resolución do Director Xeral do IGVS o 18.08.2022
Xefe do Servizo de Planificación e Ordenación do Solo
Alberto Feijoo Rodríguez
INSTITUTO GALEGO DA VIVENDA E SOLO
Asinado por: ESCARIZ VAZQUEZ, CALIXTO
Cargo: Avogado Director despacho (Calixto Escariz Abogados, SLU)
Data e hora: 23/03/2023 13:22:14
CVE: MvGwoW9HmCf1
Verificación: https://sede.xunta.gal/cve
Asinado por: CABALEIRO VIÑAS, MARGARITA
Cargo: Xefa da área provincial do IGVS
Data e hora: 23/03/2023 13:24:12

FICHA DE DATOS DE PARCELA AFECTADA

PROYECTO:	"AMPLIACIÓN DEL PARQUE TECNOLÓGICO Y LOGISTICO(PTL) DE VIGO				
Fecha					may-22
CCAA	Galicia	Provincia	Pontevedra	Municipio	Vigo
Nª DE ORDEN DE FINCA					67
POLIGONO PTL		2	PARCELA PTL		214
REF CATASTRAL					54057A17100066
TITULARIDAD					
Nombre	BARREIRO ORGE, CONSUELO			DNI	
DOMICILIO					
TL					
2º Titular				DNI	
TITULARIDAD CATASTRAL					
Titular	BARREIRO ORGE, CONSUELO			DNI	
DATOS O CARACTERISITICAS FISICAS					
Naturaleza		Rural	Calificación fiscal		Rústica
Linderos	Norte	2218			
	Sur	2215			
	Este	2217			
	Oeste	2113			
DATOS CARACTERISTICOS DEL TIPO DE OCUPACION					
Tipo de Ocupación		Expropiación	Ocupación	Servidumbre	Afección
Superficie		388			Total

BIENES AFECTADOS

Clase	Aprovechamiento	Expropiación	Servidumbre	Ocupación
Suelo	Inculto	388		

Dilixencia polá que se fai constar que o documento coincide co contido no expediente aprobado por resolución do Director Xeral do IGVS o 18.08.2022
Xefe do Servizo de Planificación e Ordenación do Solo
Alberto Feijoo Rodríguez
INSTITUTO GALEGO DA VIVENDA E SOLO
Asinado por: ESCARIZ VAZQUEZ, CALIXTO
Cargo: Avogado Director despacho (Calixto Escariz Abogados, SLU)
Data e hora: 23/03/2023 13:22:14
CVE: MvGwoW9HmCf1
Verificación: https://sede.xunta.gal/cve
Asinado por: CABALEIRO VIÑAS, MARGARITA
Cargo: Xefa da área provincial do IGVS
Data e hora: 23/03/2023 13:24:12

FICHA DE DATOS DE PARCELA AFECTADA

PROYECTO:	"AMPLIACIÓN DEL PARQUE TECNOLÓGICO Y LOGISTICO(PTL) DE VIGO				
Fecha					may-22
CCAA	Galicia	Provincia	Pontevedra	Municipio	Vigo
Nª DE ORDEN DE FINCA					68
POLIGONO PTL		2	PARCELA PTL		216
REF CATASTRAL					54057A17100109
TITULARIDAD					
Nombre	ORGE COSTAS, JOSÉ MANUEL			DNI	
DOMICILIO					
TL					
2º Titular				DNI	
TITULARIDAD CATASTRAL					
Titular	ORGE COSTAS, JOSÉ MANUEL			DNI	
DATOS O CARACTERISITICAS FISICAS					
Naturaleza		Rural	Calificación fiscal		Rústica
Linderos	Norte	2217			
	Sur	2234 y 2235			
	Este	2233			
	Oeste	2215			
DATOS CARACTERISTICOS DEL TIPO DE OCUPACION					
Tipo de Ocupación		Expropiación	Ocupación	Servidumbre	Afección
Superficie		416			Total

BIENES AFECTADOS

Clase	Aprovechamiento	Expropiación	Servidumbre	Ocupación
Suelo	Inculto	416		
Olmo 10 cm		8		
Sauce 10-30 cm		3		

Diligencia polo que se fai constar que o documento coincide co contido no expediente aprobado por resolución do Director Xeral do IGVS o 18.08.2022
Xefe do Servizo de Planificación e Ordenación do Solo
Alberto Feijoo Rodríguez
INSTITUTO GALEGO DA VIVENDA E SOLO
Asinado por: ESCARIZ VAZQUEZ, CALIXTO
Cargo: Avogado Director despacho (Calixto Escariz Abogados, SLU)
Data e hora: 23/03/2023 13:22:14
CVE: MvGwoW9HmCf1
Verificación: https://sede.xunta.gal/cve
Asinado por: CABALEIRO VIÑAS, MARGARITA
Cargo: Xefa da área provincial do IGVS
Data e hora: 23/03/2023 13:24:12

FICHA DE DATOS DE PARCELA AFECTADA

PROYECTO:	"AMPLIACIÓN DEL PARQUE TECNOLÓGICO Y LOGISTICO(PTL) DE VIGO				
Fecha					may-22
CCAA	Galicia	Provincia	Pontevedra	Municipio	Vigo
Nª DE ORDEN DE FINCA					69
POLIGONO PTL		2	PARCELA PTL		218
REF CATASTRAL					54057A17100068
TITULARIDAD					
Nombre	ESTÉVEZ ESTÉVEZ, MERCEDES			DNI	
DOMICILIO					
TL					
2º Titular				DNI	
TITULARIDAD CATASTRAL					
Titular	ESTEVEZ ESTEVEZ INOCENCIA			DNI	
DATOS O CARACTERISITICAS FISICAS					
Naturaleza		Rural	Calificación fiscal		Rústica
Linderos	Norte	2244			
	Sur	2217			
	Este	2219 y 2220			
	Oeste	2214			
DATOS CARACTERISTICOS DEL TIPO DE OCUPACION					
Tipo de Ocupación		Expropiación	Ocupación	Servidumbre	Afección
Superficie		254			Total

BIENES AFECTADOS

Clase	Aprovechamiento	Expropiación	Servidumbre	Ocupación
Suelo	Inculto	254		

Dilixencia polá que se fai constar que o documento coincide co contido no expediente aprobado por resolución do Director Xeral do IGVS o 18.08.2022
Xefe do Servizo de Planificación e Ordenación do Solo
Alberto Feijoo Rodríguez

INSTITUTO GALEGO DA VIVENDA E SOLO

Asinado por: ESCARIZ VAZQUEZ, CALIXTO
Cargo: Avogado Director despacho (Calixto Escariz Abogados, SLU)
Data e hora: 23/03/2023 13:22:14

Asinado por: CABALEIRO VIÑAS, MARGARITA
Cargo: Xefa da área provincial do IGVS
Data e hora: 23/03/2023 13:24:12

CVE: MvGwoW9HmCf1
Verificación: https://sede.xunta.gal/cve

CONSORCIO ZONA FRANCA VIGO

Calixto Escariz

FICHA DE DATOS DE PARCELA AFECTADA

PROYECTO:	"AMPLIACIÓN DEL PARQUE TECNOLÓGICO Y LOGISTICO(PTL) DE VIGO				
Fecha					may-22
CCAA	Galicia	Provincia	Pontevedra	Municipio	Vigo
Nª DE ORDEN DE FINCA					70
POLIGONO PTL		2	PARCELA PTL		219
REF CATASTRAL					54057A17100080
TITULARIDAD					
Nombre	CORREA BARROS, MANUELA			DNI	
DOMICILIO					
TL					
2º Titular				DNI	
TITULARIDAD CATASTRAL					
Titular	FIGUEROA POSADA ALCIRA			DNI	
DATOS O CARACTERISITICAS FISICAS					
Naturaleza		Rural	Calificación fiscal		Rústica
Linderos	Norte	2244			
	Sur	2220			
	Este	2220			
	Oeste	2218			
DATOS CARACTERISTICOS DEL TIPO DE OCUPACION					
Tipo de Ocupación		Expropiación	Ocupación	Servidumbre	Afección
Superficie		23			Total

BIENES AFECTADOS

Clase	Aprovechamiento	Expropiación	Servidumbre	Ocupación
Suelo	Inculto	23		

CONSORCIO ZONA FRANCA VIGO

Calixto Escariz

Diligencia polo que se fai constar que o documento coincide co contido no expediente aprobado por resolución do Director Xeral do IGVS o 18.08.2022
Xefe do Servizo de Planificación e Ordenación do Solo
Alberto Feijoo Rodríguez

INSTITUTO GALEGO DA VIVENDA E SOLO

Asinado por: ESCARIZ VAZQUEZ, CALIXTO
Cargo: Avogado Director despacho (Calixto Escariz Abogados, SLU)
Data e hora: 23/03/2023 13:22:14

Asinado por: CABALEIRO VIÑAS, MARGARITA
Cargo: Xefa da área provincial do IGVS
Data e hora: 23/03/2023 13:24:12

CVE: MvGwoW9HmCf1
Verificación: https://sede.xunta.gal/cve

FICHA DE DATOS DE PARCELA AFECTADA

PROYECTO:	"AMPLIACIÓN DEL PARQUE TECNOLÓGICO Y LOGISTICO(PTL) DE VIGO				
Fecha					may-22
CCAA	Galicia	Provincia	Pontevedra	Municipio	Vigo
Nª DE ORDEN DE FINCA					71
POLIGONO PTL		2	PARCELA PTL		222
REF CATASTRAL					54057A17100153
TITULARIDAD					
Nombre	BARREIRO ABALDE, MARÍA			DNI	
DOMICILIO					
TL					
2º Titular				DNI	
TITULARIDAD CATASTRAL					
Titular	BARREIRO ABALDE JAIME			DNI	
DATOS O CARACTERISITICAS FISICAS					
Naturaleza		Rural	Calificación fiscal		Rústica
Linderos	Norte	2244			
	Sur	Camino			
	Este	Fomento			
	Oeste	2223			
DATOS CARACTERISTICOS DEL TIPO DE OCUPACION					
Tipo de Ocupación		Expropiación	Ocupación	Servidumbre	Afección
Superficie		276			Total

BIENES AFECTADOS

Clase	Aprovechamiento	Expropiación	Servidumbre	Ocupación
Suelo	Inculto	276		

CONSORCIO ZONA FRANCA VIGO

Calixto Escariz

Diligencia polo que se fai constar que o documento coincide co contido no expediente aprobado por resolución do Director Xeral do IGVS o 18.08.2022
Xefe do Servizo de Planificación e Ordenación do Solo
Alberto Feijoo Rodríguez

INSTITUTO GALEGO DA VIVENDA E SOLO

Asinado por: ESCARIZ VAZQUEZ, CALIXTO
Cargo: Avogado Director despacho (Calixto Escariz Abogados, SLU)
Data e hora: 23/03/2023 13:22:14

Asinado por: CABALEIRO VIÑAS, MARGARITA
Cargo: Xefa da área provincial do IGVS
Data e hora: 23/03/2023 13:24:12

CVE: MvGwoW9HmCf1
Verificación: https://sede.xunta.gal/cve

FICHA DE DATOS DE PARCELA AFECTADA

PROYECTO:	"AMPLIACIÓN DEL PARQUE TECNOLÓGICO Y LOGISTICO(PTL) DE VIGO				
Fecha					may-22
CCAA	Galicia	Provincia	Pontevedra	Municipio	Vigo
Nª DE ORDEN DE FINCA					72
POLIGONO PTL		2	PARCELA PTL		223
REF CATASTRAL					54057A17100153
TITULARIDAD					
Nombre	BARREIRO ABALDE, SARA			DNI	
DOMICILIO					
TL					
2º Titular				DNI	
TITULARIDAD CATASTRAL					
Titular	BARREIRO ABALDE JAIME			DNI	
DATOS O CARACTERISITICAS FISICAS					
Naturaleza		Rural	Calificación fiscal		Rústica
Linderos	Norte	2244			
	Sur	Camino			
	Este	2222			
	Oeste	2224			
DATOS CARACTERISTICOS DEL TIPO DE OCUPACION					
Tipo de Ocupación		Expropiación	Ocupación	Servidumbre	Afección
Superficie		327			Total

BIENES AFECTADOS

Clase	Aprovechamiento	Expropiación	Servidumbre	Ocupación
Suelo	Inculto	327		

CONSORCIO ZONA FRANCA VIGO

Calixto Escariz

Diligencia polo que se fai constar que o documento coincide co contido no expediente aprobado por resolución do Director Xeral do IGVS o 18.08.2022
Xefe do Servizo de Planificación e Ordenación do Solo
Alberto Feijoo Rodríguez

INSTITUTO GALEGO DA VIVENDA E SOLO

Asinado por: ESCARIZ VAZQUEZ, CALIXTO
Cargo: Avogado Director despacho (Calixto Escariz Abogados, SLU)
Data e hora: 23/03/2023 13:22:14

Asinado por: CABALEIRO VIÑAS, MARGARITA
Cargo: Xefa da área provincial do IGVS
Data e hora: 23/03/2023 13:24:12

CVE: MvGwoW9HmCf1
Verificación: https://sede.xunta.gal/cve

FICHA DE DATOS DE PARCELA AFECTADA

PROYECTO:	"AMPLIACIÓN DEL PARQUE TECNOLÓGICO Y LOGISTICO(PTL) DE VIGO				
Fecha					may-22
CCAA	Galicia	Provincia	Pontevedra	Municipio	Vigo
Nª DE ORDEN DE FINCA					73
POLIGONO PTL		2	PARCELA PTL		224
REF CATASTRAL					54057A17100153
TITULARIDAD					
Nombre	HROS. ISOLINA ALONSO PORTO			DNI	
DOMICILIO					
TL					
2º Titular				DNI	
TITULARIDAD CATASTRAL					
Titular	BARREIRO ABALDE JAIME			DNI	
DATOS O CARACTERISITICAS FISICAS					
Naturaleza		Rural	Calificación fiscal		Rústica
Linderos	Norte	2244			
	Sur	Camino			
	Este	2223			
	Oeste	2225			
DATOS CARACTERISTICOS DEL TIPO DE OCUPACION					
Tipo de Ocupación		Expropiación	Ocupación	Servidumbre	Afección
Superficie		234			Total

BIENES AFECTADOS

Clase	Aprovechamiento	Expropiación	Servidumbre	Ocupación
Suelo	Inculto	234		

Diligencia polo que se fai constar que o documento coincide co contido no expediente aprobado por resolución do Director Xeral do IGVS o 18.08.2022
Xefe do Servizo de Planificación e Ordenación do Solo
Alberto Feijoo Rodríguez

INSTITUTO GALEGO DA VIVENDA E SOLO

Asinado por: ESCARIZ VAZQUEZ, CALIXTO
Cargo: Avogado Director despacho (Calixto Escariz Abogados, SLU)
Data e hora: 23/03/2023 13:22:14

Asinado por: CABALEIRO VIÑAS, MARGARITA
Cargo: Xefa da área provincial do IGVS
Data e hora: 23/03/2023 13:24:12

CVE: MvGwoW9HmCf1
Verificación: https://sede.xunta.gal/cve

CONSORCIO ZONA FRANCA VIGO

Calixto Escariz

FICHA DE DATOS DE PARCELA AFECTADA

PROYECTO:	"AMPLIACIÓN DEL PARQUE TECNOLÓGICO Y LOGISTICO(PTL) DE VIGO				
Fecha					may-22
CCAA	Galicia	Provincia	Pontevedra	Municipio	Vigo
Nª DE ORDEN DE FINCA					74
POLIGONO PTL		2	PARCELA PTL		225
REF CATASTRAL					54057A17100153
TITULARIDAD					
Nombre	PÉREZ VILA, CESAREO			DNI	
DOMICILIO					
TL					
2º Titular				DNI	
TITULARIDAD CATASTRAL					
Titular	BARREIRO ABALDE JAIME			DNI	
DATOS O CARACTERISITICAS FISICAS					
Naturaleza		Rural	Calificación fiscal		Rústica
Linderos	Norte	Presa			
	Sur	Camino			
	Este	2224			
	Oeste	2226			
DATOS CARACTERISTICOS DEL TIPO DE OCUPACION					
Tipo de Ocupación		Expropiación	Ocupación	Servidumbre	Afección
Superficie		244			Total

BIENES AFECTADOS

Clase	Aprovechamiento	Expropiación	Servidumbre	Ocupación
Suelo	Inculto	244		

Diligencia polo que se fai constar que o documento coincide co contido no expediente aprobado por resolución do Director Xeral do IGVS o 18.08.2022
Xefe do Servizo de Planificación e Ordenación do Solo
Alberto Feijoo Rodríguez
INSTITUTO GALEGO DA VIVENDA E SOLO
Asinado por: ESCARIZ VAZQUEZ, CALIXTO
Cargo: Avogado Director despacho (Calixto Escariz Abogados, SLU)
Data e hora: 23/03/2023 13:22:14
CVE: MvGwoW9HmCf1
Verificación: https://sede.xunta.gal/cve
Asinado por: CABALEIRO VIÑAS, MARGARITA
Cargo: Xefa da área provincial do IGVS
Data e hora: 23/03/2023 13:24:12

FICHA DE DATOS DE PARCELA AFECTADA

PROYECTO:	"AMPLIACIÓN DEL PARQUE TECNOLÓGICO Y LOGISTICO(PTL) DE VIGO				
Fecha					may-22
CCAA	Galicia	Provincia	Pontevedra	Municipio	Vigo
Nª DE ORDEN DE FINCA					75
POLIGONO PTL		2	PARCELA PTL		226
REF CATASTRAL					54057A17100153
TITULARIDAD					
Nombre	NOVOA SALGUEIRO, INDALECIO			DNI	
DOMICILIO					
TL					
2º Titular				DNI	
TITULARIDAD CATASTRAL					
Titular	BARREIRO ABALDE JAIME			DNI	
DATOS O CARACTERISITICAS FISICAS					
Naturaleza		Rural	Calificación fiscal		Rústica
Linderos	Norte	2227 y 2228			
	Sur	Camino			
	Este	2225			
	Oeste	2229			
DATOS CARACTERISTICOS DEL TIPO DE OCUPACION					
Tipo de Ocupación		Expropiación	Ocupación	Servidumbre	Afección
Superficie		253			Total

BIENES AFECTADOS

Clase	Aprovechamiento	Expropiación	Servidumbre	Ocupación
Suelo	Inculto	253		

Diligencia polo que se fai constar que o documento coincide co contido no expediente aprobado por resolución do Director Xeral do IGVS o 18.08.2022
Xefe do Servizo de Planificación e Ordenación do Solo
Alberto Feijoo Rodríguez

INSTITUTO GALEGO DA VIVENDA E SOLO

Asinado por: ESCARIZ VAZQUEZ, CALIXTO
Cargo: Avogado Director despacho (Calixto Escariz Abogados, SLU)
Data e hora: 23/03/2023 13:22:14

Asinado por: CABALEIRO VIÑAS, MARGARITA
Cargo: Xefa da área provincial do IGVS
Data e hora: 23/03/2023 13:24:12

CVE: MvGwoW9HmCf1
Verificación: https://sede.xunta.gal/cve

CONSORCIO ZONA FRANCA VIGO

Calixto Escariz

FICHA DE DATOS DE PARCELA AFECTADA

PROYECTO:	"AMPLIACIÓN DEL PARQUE TECNOLÓGICO Y LOGISTICO(PTL) DE VIGO				
Fecha					may-22
CCAA	Galicia	Provincia	Pontevedra	Municipio	Vigo
Nª DE ORDEN DE FINCA					76
POLIGONO PTL		2	PARCELA PTL		227
REF CATASTRAL					0
TITULARIDAD					
Nombre	PRESA			DNI	0
DOMICILIO					0
TL					
2º Titular				DNI	
TITULARIDAD CATASTRAL					
Titular	PRESA			DNI	
DATOS O CARACTERISITICAS FISICAS					
Naturaleza		Rural	Calificación fiscal		Rústica
Linderos	Norte	2244			
	Sur	2225			
	Este	2244			
	Oeste	2228			
DATOS CARACTERISTICOS DEL TIPO DE OCUPACION					
Tipo de Ocupación		Expropiación	Ocupación	Servidumbre	Afección
Superficie		10			Total

BIENES AFECTADOS

Clase	Aprovechamiento	Expropiación	Servidumbre	Ocupación
Suelo	Inculto	10		

Diligencia polo que se fai constar que o documento coincide co contido no expediente aprobado por resolución do Director Xeral do IGVS o 18.08.2022
Xefe do Servizo de Planificación e Ordenación do Solo
Alberto Feijoo Rodríguez
INSTITUTO GALEGO DA VIVENDA E SOLO
Asinado por: ESCARIZ VAZQUEZ, CALIXTO
Cargo: Avogado Director despacho (Calixto Escariz Abogados, SLU)
Data e hora: 23/03/2023 13:22:14
CVE: MvGwoW9HmCf1
Verificación: https://sede.xunta.gal/cve
Asinado por: CABALEIRO VIÑAS, MARGARITA
Cargo: Xefa da área provincial do IGVS
Data e hora: 23/03/2023 13:24:12

FICHA DE DATOS DE PARCELA AFECTADA

PROYECTO:	"AMPLIACIÓN DEL PARQUE TECNOLÓGICO Y LOGISTICO(PTL) DE VIGO				
Fecha					may-22
CCAA	Galicia	Provincia	Pontevedra	Municipio	Vigo
Nª DE ORDEN DE FINCA					77
POLIGONO PTL		2	PARCELA PTL		228
REF CATASTRAL					54057A17100085
TITULARIDAD					
Nombre	DOMÍNGUEZ ESTÉVEZ, IRENE			DNI	
DOMICILIO					
TL					
2º Titular				DNI	
TITULARIDAD CATASTRAL					
Titular	FIGUERORA POSADA NIEVES			DNI	
DATOS O CARACTERISITICAS FISICAS					
Naturaleza		Rural	Calificación fiscal		Rústica
Linderos	Norte	2244			
	Sur	2226			
	Este	Presa			
	Oeste	2228			
DATOS CARACTERISTICOS DEL TIPO DE OCUPACION					
Tipo de Ocupación		Expropiación	Ocupación	Servidumbre	Afección
Superficie		55			Total

BIENES AFECTADOS

Clase	Aprovechamiento	Expropiación	Servidumbre	Ocupación
Suelo	Inculto	55		

Diligencia polo que se fai constar que o documento coincide co contido no expediente aprobado por resolución do Director Xeral do IGVS o 18.08.2022
Xefe do Servizo de Planificación e Ordenación do Solo
Alberto Feijoo Rodríguez
INSTITUTO GALEGO DA VIVENDA E SOLO
Asinado por: ESCARIZ VAZQUEZ, CALIXTO
Cargo: Avogado Director despacho (Calixto Escariz Abogados, SLU)
Data e hora: 23/03/2023 13:22:14
CVE: MvGwoW9HmCf1
Verificación: https://sede.xunta.gal/cve
Asinado por: CABALEIRO VIÑAS, MARGARITA
Cargo: Xefa da área provincial do IGVS
Data e hora: 23/03/2023 13:24:12

FICHA DE DATOS DE PARCELA AFECTADA

PROYECTO:	"AMPLIACIÓN DEL PARQUE TECNOLÓGICO Y LOGISTICO(PTL) DE VIGO				
Fecha					may-22
CCAA	Galicia	Provincia	Pontevedra	Municipio	Vigo
Nª DE ORDEN DE FINCA					78
POLIGONO PTL		2	PARCELA PTL		228A
REF CATASTRAL					0
TITULARIDAD					
Nombre	FOMENTO			DNI	
DOMICILIO					
TL					
2º Titular				DNI	
TITULARIDAD CATASTRAL					
Titular	FOMENTO			DNI	
DATOS O CARACTERISITICAS FISICAS					
Naturaleza		Rural	Calificación fiscal		Rústica
Linderos	Norte	2244			
	Sur	2229			
	Este	2228			
	Oeste	2221			
DATOS CARACTERISTICOS DEL TIPO DE OCUPACION					
Tipo de Ocupación		Expropiación	Ocupación	Servidumbre	Afección
Superficie		254			Total

BIENES AFECTADOS

Clase	Aprovechamiento	Expropiación	Servidumbre	Ocupación
Suelo	Inculto	254		

Diligencia polo que se fai constar que o documento coincide co contido no expediente aprobado por resolución do Director Xeral do IGVS o 18.08.2022
Xefe do Servizo de Planificación e Ordenación do Solo
Alberto Feijoo Rodríguez

INSTITUTO GALEGO DA VIVENDA E SOLO

Asinado por: ESCARIZ VAZQUEZ, CALIXTO
Cargo: Avogado Director despacho (Calixto Escariz Abogados, SLU)
Data e hora: 23/03/2023 13:22:14

Asinado por: CABALEIRO VIÑAS, MARGARITA
Cargo: Xefa da área provincial do IGVS
Data e hora: 23/03/2023 13:24:12

CVE: MvGwoW9HmCf1
Verificación: https://sede.xunta.gal/cve

CONSORCIO ZONA FRANCA VIGO

Calixto Escariz

FICHA DE DATOS DE PARCELA AFECTADA

PROYECTO:	"AMPLIACIÓN DEL PARQUE TECNOLÓGICO Y LOGISTICO(PTL) DE VIGO				
Fecha					may-22
CCAA	Galicia	Provincia	Pontevedra	Municipio	Vigo
Nª DE ORDEN DE FINCA					79
POLIGONO PTL		2	PARCELA PTL		229
REF CATASTRAL					54057A17100103
TITULARIDAD					
Nombre	BENAVIDES VILA, SARA			DNI	
DOMICILIO					
TL					
2º Titular				DNI	
TITULARIDAD CATASTRAL					
Titular	BENAVIDES VILA, SARA			DNI	
DATOS O CARACTERISITICAS FISICAS					
Naturaleza		Rural	Calificación fiscal		Rústica
Linderos	Norte	2228			
	Sur	2226			
	Este	2230			
	Oeste	camino			
DATOS CARACTERISTICOS DEL TIPO DE OCUPACION					
Tipo de Ocupación		Expropiación	Ocupación	Servidumbre	Afección
Superficie		937			Total

BIENES AFECTADOS

Clase	Aprovechamiento	Expropiación	Servidumbre	Ocupación
Suelo	Inculto	937		

Diligencia polo que se fai constar que o documento coincide co contido no expediente aprobado por resolución do Director Xeral do IGVS o 18.08.2022
Xefe do Servizo de Planificación e Ordenación do Solo
Alberto Feijoo Rodríguez

INSTITUTO GALEGO DA VIVENDA E SOLO

Asinado por: ESCARIZ VAZQUEZ, CALIXTO
Cargo: Avogado Director despacho (Calixto Escariz Abogados, SLU)
Data e hora: 23/03/2023 13:22:14

CVE: MvGwoW9HmCf1
Verificación: https://sede.xunta.gal/cve

Asinado por: CABALEIRO VIÑAS, MARGARITA
Cargo: Xefa da área provincial do IGVS
Data e hora: 23/03/2023 13:24:12

FICHA DE DATOS DE PARCELA AFECTADA

PROYECTO:	"AMPLIACIÓN DEL PARQUE TECNOLÓGICO Y LOGISTICO(PTL) DE VIGO				
Fecha					may-22
CCAA	Galicia	Provincia	Pontevedra	Municipio	Vigo
Nª DE ORDEN DE FINCA					80
POLIGONO PTL		2	PARCELA PTL		230
REF CATASTRAL					54057A17100104
TITULARIDAD					
Nombre	IGLESIAS ESTÉVEZ, CARMEN			DNI	
DOMICILIO					
TL					
2º Titular				DNI	
TITULARIDAD CATASTRAL					
Titular	IGLESIAS ESTÉVEZ, CARMEN			DNI	
DATOS O CARACTERISITICAS FISICAS					
Naturaleza		Rural	Calificación fiscal		Rústica
Linderos	Norte	2221			
	Sur	Camino			
	Este	2229			
	Oeste	2231			
DATOS CARACTERISTICOS DEL TIPO DE OCUPACION					
Tipo de Ocupación		Expropiación	Ocupación	Servidumbre	Total
Superficie		1013			Total

BIENES AFECTADOS

Clase	Aprovechamiento	Expropiación	Servidumbre	Ocupación
Suelo	Inculto	1013		
Muro de piedra sobre piedra		32		
Pilares de 2 x 0,5 x 0,5m		2		
Pilares de 1 x 0,2 x 0,2m		5		
Muro de piedra sobre piedra		110		

Asinado por: ESCARIZ VAZQUEZ, CALIXTO
Cargo: Avogado Director despacho (Calixto Escariz Abogados, SLU)
Data e hora: 23/03/2023 13:22:14

Asinado por: CABALEIRO VIÑAS, MARGARITA
Cargo: Xefa da área provincial do IGVS
Data e hora: 23/03/2023 13:24:12

Diligencia polo que se fai constar que o documento coincide co contido no expediente aprobado por resolución do Director Xeral do IGVS o 18.08.2022
Xefe do Servizo de Planificación e Ordenación do Solo
Alberto Feijoo Rodríguez

INSTITUTO GALEGO DA VIVENDA E SOLO

CVE: MvGwoW9HmCf1
Verificación: https://sede.xunta.gal/cve

FICHA DE DATOS DE PARCELA AFECTADA

PROYECTO:	"AMPLIACIÓN DEL PARQUE TECNOLÓGICO Y LOGISTICO(PTL) DE VIGO				
Fecha					may-22
CCAA	Galicia	Provincia	Pontevedra	Municipio	Vigo
Nª DE ORDEN DE FINCA					81
POLIGONO PTL		2	PARCELA PTL		231
REF CATASTRAL					54057A17100105
TITULARIDAD					
Nombre	LEIRÓS DÁVILA, ENEDINA			DNI	
DOMICILIO					
TL					
2º Titular				DNI	
TITULARIDAD CATASTRAL					
Titular	LEIRÓS DÁVILA, ENEDINA			DNI	
DATOS O CARACTERISITICAS FISICAS					
Naturaleza		Rural	Calificación fiscal		Rústica
Linderos	Norte	2221			
	Sur	Camino			
	Este	2231			
	Oeste	2232			
DATOS CARACTERISTICOS DEL TIPO DE OCUPACION					
Tipo de Ocupación		Expropiación	Ocupación	Servidumbre	Afección
Superficie		1227			Total

BIENES AFECTADOS

Clase	Aprovechamiento	Expropiación	Servidumbre	Ocupación
Suelo	Inculto	1227		
Indemnizac. Traslado 2231		1		
Edificación 2231		1		
Arbol frutal mediano		40		
		continua(…)		

Diligencia polo que se fai constar que o documento coincide co contido no expediente aprobado por resolución do Director Xeral do IGVS o 18.08.2022
Xefe do Servizo de Planificación e Ordenación do Solo
Alberto Feijoo Rodríguez
INSTITUTO GALEGO DA VIVENDA E SOLO
Asinado por: ESCARIZ VAZQUEZ, CALIXTO
Cargo: Avogado Director despacho (Calixto Escariz Abogados, SLU)
Data e hora: 23/03/2023 13:22:14
CVE: MvGwoW9HmCf1
Verificación: https://sede.xunta.gal/cve
Asinado por: CABALEIRO VIÑAS, MARGARITA
Cargo: Xefa da área provincial do IGVS
Data e hora: 23/03/2023 13:24:12

FICHA DE DATOS DE PARCELA AFECTADA

PROYECTO:	"AMPLIACIÓN DEL PARQUE TECNOLÓGICO Y LOGISTICO(PTL) DE VIGO				
Fecha					may-22
CCAA	Galicia	Provincia	Pontevedra	Municipio	Vigo
Nª DE ORDEN DE FINCA					81
POLIGONO PTL		2	PARCELA PTL		231
REF CATASTRAL					54057A17100105
TITULARIDAD					
Nombre	LEIRÓS DÁVILA, ENEDINA			DNI	
DOMICILIO					
TL					
2º Titular				DNI	
TITULARIDAD CATASTRAL					
Titular	LEIRÓS DÁVILA, ENEDINA			DNI	
DATOS O CARACTERISITICAS FISICAS					
Naturaleza		Rural	Calificación fiscal		Rústica
Linderos	Norte	2221			
	Sur	Camino			
	Este	2231			
	Oeste	2232			
DATOS CARACTERISTICOS DEL TIPO DE OCUPACION					
Tipo de Ocupación		Expropiación	Ocupación	Servidumbre	Afección
Superficie		1227			Total

BIENES AFECTADOS

Clase	Aprovechamiento	Expropiación	Servidumbre	Ocupación
Cierre de bloque		51		
Cierre enrejado metálico conservación buena		192		
Cobertizo de madera y teja		12		
Pilares de 2 x 0,3 x 0,3		7		
Muro de piedra sobre piedra		40		

Dilixencia polá que se fai constar que o documento coincide co contido no expediente aprobado por resolución do Director Xeral do IGVS o 18.08.2022
Xefe do Servizo de Planificación e Ordenación do Solo
Alberto Feijoo Rodríguez

INSTITUTO GALEGO DA VIVENDA E SOLO

Asinado por: ESCARIZ VAZQUEZ, CALIXTO
Cargo: Avogado Director despacho (Calixto Escariz Abogados, SLU)
Data e hora: 23/03/2023 13:22:14

Asinado por: CABALEIRO VIÑAS, MARGARITA
Cargo: Xefa da área provincial do IGVS
Data e hora: 23/03/2023 13:24:12

CVE: MvGwoW9HmCf1
Verificación: https://sede.xunta.gal/cve

CONSORCIO ZONA FRANCA VIGO

Calixto Escariz

FICHA DE DATOS DE PARCELA AFECTADA

PROYECTO:	"AMPLIACIÓN DEL PARQUE TECNOLÓGICO Y LOGISTICO(PTL) DE VIGO				
Fecha					may-22
CCAA	Galicia	Provincia	Pontevedra	Municipio	Vigo
Nª DE ORDEN DE FINCA					82
POLIGONO PTL		2	PARCELA PTL		232
REF CATASTRAL					54057A17100106
TITULARIDAD					
Nombre	BENAVIDES VILA, SARA			DNI	
DOMICILIO					
TL					
2º Titular				DNI	
TITULARIDAD CATASTRAL					
Titular	BENAVIDES VILA, SARA			DNI	
DATOS O CARACTERISITICAS FISICAS					
Naturaleza		Rural	Calificación fiscal		Rústica
Linderos	Norte	2221			
	Sur	Camino			
	Este	2231			
	Oeste	2233			
DATOS CARACTERISTICOS DEL TIPO DE OCUPACION					
Tipo de Ocupación		Expropiación	Ocupación	Servidumbre	Afección
Superficie		531			Total

BIENES AFECTADOS

Clase	Aprovechamiento	Expropiación	Servidumbre	Ocupación
Suelo	Inculto	531		

Dilixencia polá que se fai constar que o documento coincide co contido no expediente aprobado por resolución do Director Xeral do IGVS o 18.08.2022
Xefe do Servizo de Planificación e Ordenación do Solo
Alberto Feijoo Rodríguez
INSTITUTO GALEGO DA VIVENDA E SOLO
Asinado por: ESCARIZ VAZQUEZ, CALIXTO
Cargo: Avogado Director despacho (Calixto Escariz Abogados, SLU)
Data e hora: 23/03/2023 13:22:14
CVE: MvGwoW9HmCf1
Verificación: https://sede.xunta.gal/cve
Asinado por: CABALEIRO VIÑAS, MARGARITA
Cargo: Xefa da área provincial do IGVS
Data e hora: 23/03/2023 13:24:12

FICHA DE DATOS DE PARCELA AFECTADA

PROYECTO:	"AMPLIACIÓN DEL PARQUE TECNOLÓGICO Y LOGISTICO(PTL) DE VIGO				
Fecha					may-22
CCAA	Galicia	Provincia	Pontevedra	Municipio	Vigo
Nª DE ORDEN DE FINCA					83
POLIGONO PTL		2	PARCELA PTL		233
REF CATASTRAL					54057A17100107
TITULARIDAD					
Nombre	HROS. ISOLINA ALONSO PORTO			DNI	
DOMICILIO					
TL					
2º Titular				DNI	
TITULARIDAD CATASTRAL					
Titular	HROS. ISOLINA ALONSO PORTO			DNI	
DATOS O CARACTERISITICAS FISICAS					
Naturaleza		Rural	Calificación fiscal		Rústica
Linderos	Norte	2217			
	Sur	Camino			
	Este	2232			
	Oeste	2234			
DATOS CARACTERISTICOS DEL TIPO DE OCUPACION					
Tipo de Ocupación		Expropiación	Ocupación	Servidumbre	Afección
Superficie		589			Total

BIENES AFECTADOS

Clase	Aprovechamiento	Expropiación	Servidumbre	Ocupación
Suelo	Inculto	589		
Sauce < 10 cm		40		

Diligencia polo que se fai constar que o documento coincide co contido no expediente aprobado por resolución do Director Xeral do IGVS o 18.08.2022
Xefe do Servizo de Planificación e Ordenación do Solo
Alberto Feijoo Rodríguez
INSTITUTO GALEGO DA VIVENDA E SOLO
Asinado por: ESCARIZ VAZQUEZ, CALIXTO
Cargo: Avogado Director despacho (Calixto Escariz Abogados, SLU)
Data e hora: 23/03/2023 13:22:14
CVE: MvGwoW9HmCf1
Verificación: https://sede.xunta.gal/cve
Asinado por: CABALEIRO VIÑAS, MARGARITA
Cargo: Xefa da área provincial do IGVS
Data e hora: 23/03/2023 13:24:12

FICHA DE DATOS DE PARCELA AFECTADA

PROYECTO:	"AMPLIACIÓN DEL PARQUE TECNOLÓGICO Y LOGISTICO(PTL) DE VIGO				
Fecha					may-22
CCAA	Galicia	Provincia	Pontevedra	Municipio	Vigo
Nª DE ORDEN DE FINCA					84
POLIGONO PTL		2	PARCELA PTL		240
REF CATASTRAL					54057A17100665
TITULARIDAD					
Nombre	DAVILA POSADA, CÁNDIDA			DNI	
DOMICILIO					
TL					
2º Titular				DNI	
TITULARIDAD CATASTRAL					
Titular	ARCE ROMAN BENITO			DNI	
DATOS O CARACTERISITICAS FISICAS					
Naturaleza		Rural	Calificación fiscal		Rústica
Linderos	Norte	2241, 2242 y 2243			
	Sur	2239			
	Este	2238			
	Oeste	2539			
DATOS CARACTERISTICOS DEL TIPO DE OCUPACION					
Tipo de Ocupación		Expropiación	Ocupación	Servidumbre	Afección
Superficie		392			Total

BIENES AFECTADOS

Clase	Aprovechamiento	Expropiación	Servidumbre	Ocupación
Suelo	Inculto	392		
Eucalipto 10-20 cm		5		

Diligencia polo que se fai constar que o documento coincide co contido no expediente aprobado por resolución do Director Xeral do IGVS o 18.08.2022
Xefe do Servizo de Planificación e Ordenación do Solo
Alberto Feijoo Rodríguez

INSTITUTO GALEGO DA VIVENDA E SOLO

Asinado por: ESCARIZ VAZQUEZ, CALIXTO
Cargo: Avogado Director despacho (Calixto Escariz Abogados, SLU)
Data e hora: 23/03/2023 13:22:14

Asinado por: CABALEIRO VIÑAS, MARGARITA
Cargo: Xefa da área provincial do IGVS
Data e hora: 23/03/2023 13:24:12

CVE: MvGwoW9HmCf1
Verificación: https://sede.xunta.gal/cve

FICHA DE DATOS DE PARCELA AFECTADA

PROYECTO:	"AMPLIACIÓN DEL PARQUE TECNOLÓGICO Y LOGISTICO(PTL) DE VIGO				
Fecha					may-22
CCAA	Galicia	Provincia	Pontevedra	Municipio	Vigo
Nª DE ORDEN DE FINCA					85
POLIGONO PTL		2	PARCELA PTL		242
REF CATASTRAL					54057A17100664
TITULARIDAD					
Nombre	DAVILA POSADA, CÁNDIDA			DNI	
DOMICILIO					
TL					
2º Titular				DNI	
TITULARIDAD CATASTRAL					
Titular	DESCONOCIDO			DNI	
DATOS O CARACTERISITICAS FISICAS					
Naturaleza		Rural	Calificación fiscal		Rústica
Linderos	Norte	2203 y 2204			
	Sur	2240			
	Este	2243			
	Oeste	2241			
DATOS CARACTERISTICOS DEL TIPO DE OCUPACION					
Tipo de Ocupación		Expropiación	Ocupación	Servidumbre	Afección
Superficie		322			Total

BIENES AFECTADOS

Clase	Aprovechamiento	Expropiación	Servidumbre	Ocupación
Suelo	Inculto	322		
Roble 30 - 50 cm		2		
Eucalipto 30-50 cm		1		

Diligencia polo que se fai constar que o documento coincide co contido no expediente aprobado por resolución do Director Xeral do IGVS o 18.08.2022
Xefe do Servizo de Planificación e Ordenación do Solo
Alberto Feijoo Rodríguez
INSTITUTO GALEGO DA VIVENDA E SOLO
Asinado por: ESCARIZ VAZQUEZ, CALIXTO
Cargo: Avogado Director despacho (Calixto Escariz Abogados, SLU)
Data e hora: 23/03/2023 13:22:14
CVE: MvGwoW9HmCf1
Verificación: https://sede.xunta.gal/cve
Asinado por: CABALEIRO VIÑAS, MARGARITA
Cargo: Xefa da área provincial do IGVS
Data e hora: 23/03/2023 13:24:12

FICHA DE DATOS DE PARCELA AFECTADA

PROYECTO:	"AMPLIACIÓN DEL PARQUE TECNOLÓGICO Y LOGISTICO(PTL) DE VIGO				
Fecha					may-22
CCAA	Galicia	Provincia	Pontevedra	Municipio	Vigo
Nª DE ORDEN DE FINCA					86
POLIGONO PTL		2	PARCELA PTL		244
REF CATASTRAL					0
TITULARIDAD					
Nombre	FOMENTO			DNI	
DOMICILIO					
TL					
2º Titular				DNI	
TITULARIDAD CATASTRAL					
Titular	FOMENTO			DNI	
DATOS O CARACTERISITICAS FISICAS					
Naturaleza		Rural	Calificación fiscal		Rústica
Linderos	Norte	54057A17109001			
	Sur	2201-2222,2522-2523,2531-2533			
	Este	54057A17109001			
	Oeste	54057A17109001			
DATOS CARACTERISTICOS DEL TIPO DE OCUPACION					
Tipo de Ocupación		Expropiación	Ocupación	Servidumbre	Afección
Superficie		3836			Total

BIENES AFECTADOS

Clase	Aprovechamiento	Expropiación	Servidumbre	Ocupación
Suelo	Inculto	3836		

CONSORCIO ZONA FRANCA VIGO

Calixto Escariz

Diligencia polo que se fai constar que o documento coincide co contido no expediente aprobado por resolución do Director Xeral do IGVS o 18.08.2022
Xefe do Servizo de Planificación e Ordenación do Solo
Alberto Feijoo Rodríguez

INSTITUTO GALEGO DA VIVENDA E SOLO

Asinado por: ESCARIZ VAZQUEZ, CALIXTO
Cargo: Avogado Director despacho (Calixto Escariz Abogados, SLU)
Data e hora: 23/03/2023 13:22:14

Asinado por: CABALEIRO VIÑAS, MARGARITA
Cargo: Xefa da área provincial do IGVS
Data e hora: 23/03/2023 13:24:12

CVE: MvGwoW9HmCf1
Verificación: https://sede.xunta.gal/cve

FICHA DE DATOS DE PARCELA AFECTADA

PROYECTO:	"AMPLIACIÓN DEL PARQUE TECNOLÓGICO Y LOGISTICO(PTL) DE VIGO				
Fecha					may-22
CCAA	Galicia	Provincia	Pontevedra	Municipio	Vigo
Nª DE ORDEN DE FINCA					87
POLIGONO PTL		2	PARCELA PTL		303
REF CATASTRAL					54057A17100124
TITULARIDAD					
Nombre	ALONSO GONZÁLEZ, JOSÉ			DNI	
DOMICILIO					
TL					
2º Titular				DNI	
TITULARIDAD CATASTRAL					
Titular	ROMAN RODRIGUEZ EDELMIRO			DNI	
DATOS O CARACTERISITICAS FISICAS					
Naturaleza		Rural	Calificación fiscal		Rústica
Linderos	Norte	Camino			
	Sur	2306			
	Este	2304			
	Oeste	2302			
DATOS CARACTERISTICOS DEL TIPO DE OCUPACION					
Tipo de Ocupación		Expropiación	Ocupación	Servidumbre	Afección
Superficie		211			Total

BIENES AFECTADOS

Clase	Aprovechamiento	Expropiación	Servidumbre	Ocupación
Suelo	Inculto	211		
Pino 20-30 cm		1		
Pino 50-70 cm		1		
Roble 20-30 cm		3		
Roble 30 - 50 cm		1		

CONSORCIO ZONA FRANCA VIGO

Calixto Escariz

Diligencia polo que se fai constar que o documento coincide co contido no expediente aprobado por resolución do Director Xeral do IGVS o 18.08.2022
Xefe do Servizo de Planificación e Ordenación do Solo
Alberto Feijoo Rodríguez

INSTITUTO GALEGO DA VIVENDA E SOLO

Asinado por: ESCARIZ VAZQUEZ, CALIXTO
Cargo: Avogado Director despacho (Calixto Escariz Abogados, SLU)
Data e hora: 23/03/2023 13:22:14

Asinado por: CABALEIRO VIÑAS, MARGARITA
Cargo: Xefa da área provincial do IGVS
Data e hora: 23/03/2023 13:24:12

CVE: MvGwoW9HmCf1
Verificación: https://sede.xunta.gal/cve

FICHA DE DATOS DE PARCELA AFECTADA

PROYECTO:	"AMPLIACIÓN DEL PARQUE TECNOLÓGICO Y LOGISTICO(PTL) DE VIGO				
Fecha					may-22
CCAA	Galicia	Provincia	Pontevedra	Municipio	Vigo
Nª DE ORDEN DE FINCA					88
POLIGONO PTL		2	PARCELA PTL		304
REF CATASTRAL					54057A17100125
TITULARIDAD					
Nombre	ROMÁN VILA, NIEVES			DNI	
DOMICILIO					
TL					
2º Titular				DNI	
TITULARIDAD CATASTRAL					
Titular	DAVILA FERNANDEZ GUILLERMO			DNI	
DATOS O CARACTERISITICAS FISICAS					
Naturaleza		Rural	Calificación fiscal		Rústica
Linderos	Norte	Camino			
	Sur	2306			
	Este	2305			
	Oeste	2303			
DATOS CARACTERISTICOS DEL TIPO DE OCUPACION					
Tipo de Ocupación		Expropiación	Ocupación	Servidumbre	Afección
Superficie		201			Total

BIENES AFECTADOS

Clase	Aprovechamiento	Expropiación	Servidumbre	Ocupación
Suelo	Inculto	201		
Roble 20-30 cm		9		
Roble(planton)		3		

CONSORCIO ZONA FRANCA VIGO

Calixto Escariz

Diligencia polo que se fai constar que o documento coincide co contido no expediente aprobado por resolución do Director Xeral do IGVS o 18.08.2022
Xefe do Servizo de Planificación e Ordenación do Solo
Alberto Feijoo Rodríguez

INSTITUTO GALEGO DA VIVENDA E SOLO

Asinado por: ESCARIZ VAZQUEZ, CALIXTO
Cargo: Avogado Director despacho (Calixto Escariz Abogados, SLU)
Data e hora: 23/03/2023 13:22:14

Asinado por: CABALEIRO VIÑAS, MARGARITA
Cargo: Xefa da área provincial do IGVS
Data e hora: 23/03/2023 13:24:12

CVE: MvGwoW9HmCf1
Verificación: https://sede.xunta.gal/cve

FICHA DE DATOS DE PARCELA AFECTADA

PROYECTO:	"AMPLIACIÓN DEL PARQUE TECNOLÓGICO Y LOGISTICO(PTL) DE VIGO				
Fecha					may-22
CCAA	Galicia	Provincia	Pontevedra	Municipio	Vigo
Nª DE ORDEN DE FINCA					89
POLIGONO PTL		2	PARCELA PTL		305
REF CATASTRAL					54057A17100125
TITULARIDAD					
Nombre	DAVILA ABALDE, AMPARO			DNI	
DOMICILIO					
TL					
2º Titular				DNI	
TITULARIDAD CATASTRAL					
Titular	DAVILA FERNANDEZ GUILLERMO			DNI	
DATOS O CARACTERISITICAS FISICAS					
Naturaleza		Rural	Calificación fiscal		Rústica
Linderos	Norte	Camino			
	Sur	2306			
	Este	2314			
	Oeste	2304			
DATOS CARACTERISTICOS DEL TIPO DE OCUPACION					
Tipo de Ocupación		Expropiación	Ocupación	Servidumbre	Afección
Superficie		252			Total

BIENES AFECTADOS

Clase	Aprovechamiento	Expropiación	Servidumbre	Ocupación
Suelo	Inculto	252		
Pino 20-30 cm		12		
Roble 20-30 cm		4		
Roble 30 - 50 cm		2		

Diligencia polo que se fai constar que o documento coincide co contido no expediente aprobado por resolución do Director Xeral do IGVS o 18.08.2022
Xefe do Servizo de Planificación e Ordenación do Solo
Alberto Feijoo Rodríguez

INSTITUTO GALEGO DA VIVENDA E SOLO

Asinado por: ESCARIZ VAZQUEZ, CALIXTO
Cargo: Avogado Director despacho (Calixto Escariz Abogados, SLU)
Data e hora: 23/03/2023 13:22:14

Asinado por: CABALEIRO VIÑAS, MARGARITA
Cargo: Xefa da área provincial do IGVS
Data e hora: 23/03/2023 13:24:12

CVE: MvGwoW9HmCf1
Verificación: https://sede.xunta.gal/cve

CONSORCIO ZONA FRANCA VIGO

Calixto Escariz

FICHA DE DATOS DE PARCELA AFECTADA

PROYECTO:	"AMPLIACIÓN DEL PARQUE TECNOLÓGICO Y LOGISTICO(PTL) DE VIGO				
Fecha					may-22
CCAA	Galicia	Provincia	Pontevedra	Municipio	Vigo
Nª DE ORDEN DE FINCA					90
POLIGONO PTL		2	PARCELA PTL		309
REF CATASTRAL					54057A17100131
TITULARIDAD					
Nombre	HROS. CELIA ALONSO PÉREZ			DNI	
DOMICILIO					
TL					
2º Titular				DNI	
TITULARIDAD CATASTRAL					
Titular	ALONSO ABALDE ANGELINO			DNI	
DATOS O CARACTERISITICAS FISICAS					
Naturaleza		Rural	Calificación fiscal		Rústica
Linderos	Norte	2306			
	Sur	2311			
	Este	2310			
	Oeste	2308			
DATOS CARACTERISTICOS DEL TIPO DE OCUPACION					
Tipo de Ocupación		Expropiación	Ocupación	Servidumbre	Afección
Superficie		212			Total

BIENES AFECTADOS

Clase	Aprovechamiento	Expropiación	Servidumbre	Ocupación
Suelo	Inculto	212		

Diligencia polo que se fai constar que o documento coincide co contido no expediente aprobado por resolución do Director Xeral do IGVS o 18.08.2022
Xefe do Servizo de Planificación e Ordenación do Solo
Alberto Feijoo Rodríguez

INSTITUTO GALEGO DA VIVENDA E SOLO

Asinado por: ESCARIZ VAZQUEZ, CALIXTO
Cargo: Avogado Director despacho (Calixto Escariz Abogados, SLU)
Data e hora: 23/03/2023 13:22:14

Asinado por: CABALEIRO VIÑAS, MARGARITA
Cargo: Xefa da área provincial do IGVS
Data e hora: 23/03/2023 13:24:12

CVE: MvGwoW9HmCf1
Verificación: https://sede.xunta.gal/cve

FICHA DE DATOS DE PARCELA AFECTADA

PROYECTO:	"AMPLIACIÓN DEL PARQUE TECNOLÓGICO Y LOGISTICO(PTL) DE VIGO				
Fecha					may-22
CCAA	Galicia	Provincia	Pontevedra	Municipio	Vigo
Nª DE ORDEN DE FINCA					91
POLIGONO PTL		2	PARCELA PTL		316
REF CATASTRAL					54057A17100284
TITULARIDAD					
Nombre	BASTERO SALGUEIRO, UBALDO			DNI	
DOMICILIO					
TL					
2º Titular				DNI	
TITULARIDAD CATASTRAL					
Titular	COSTAS ESTEVEZ EDUARDO			DNI	
DATOS O CARACTERISITICAS FISICAS					
Naturaleza		Rural	Calificación fiscal		Rústica
Linderos	Norte	2315			
	Sur	2321			
	Este	2320			
	Oeste	2539			
DATOS CARACTERISTICOS DEL TIPO DE OCUPACION					
Tipo de Ocupación		Expropiación	Ocupación	Servidumbre	Afección
Superficie		618			Total

BIENES AFECTADOS

Clase	Aprovechamiento	Expropiación	Servidumbre	Ocupación
Suelo	Inculto	618		
Roble 10-30 cm		6		
Eucalipto 20-30 cm		5		
Pino 10-20 cm		1		

Diligencia polo que se fai constar que o documento coincide co contido no expediente aprobado por resolución do Director Xeral do IGVS o 18.08.2022
Xefe do Servizo de Planificación e Ordenación do Solo
Alberto Feijoo Rodríguez

INSTITUTO GALEGO DA VIVENDA E SOLO

Asinado por: ESCARIZ VAZQUEZ, CALIXTO
Cargo: Avogado Director despacho (Calixto Escariz Abogados, SLU)
Data e hora: 23/03/2023 13:22:14

CVE: MvGwoW9HmCf1
Verificación: https://sede.xunta.gal/cve

Asinado por: CABALEIRO VIÑAS, MARGARITA
Cargo: Xefa da área provincial do IGVS
Data e hora: 23/03/2023 13:24:12

FICHA DE DATOS DE PARCELA AFECTADA

PROYECTO:	"AMPLIACIÓN DEL PARQUE TECNOLÓGICO Y LOGISTICO(PTL) DE VIGO				
Fecha					may-22
CCAA	Galicia	Provincia	Pontevedra	Municipio	Vigo
Nª DE ORDEN DE FINCA					92
POLIGONO PTL		2	PARCELA PTL		320
REF CATASTRAL					54057A17100283
TITULARIDAD					
Nombre	ESTÉVEZ COSTAS, ETELVINA			DNI	
DOMICILIO					
TL					
2º Titular				DNI	
TITULARIDAD CATASTRAL					
Titular	ESTEVEZ ESTEVEZ ANTONIO			DNI	
DATOS O CARACTERISITICAS FISICAS					
Naturaleza		Rural	Calificación fiscal		Rústica
Linderos	Norte	2319			
	Sur	2321			
	Este	2322			
	Oeste	2316 y 2317			
DATOS CARACTERISTICOS DEL TIPO DE OCUPACION					
Tipo de Ocupación		Expropiación	Ocupación	Servidumbre	Afección
Superficie		445			Total

BIENES AFECTADOS

Clase	Aprovechamiento	Expropiación	Servidumbre	Ocupación
Suelo	Inculto	445		
Eucalipto 20-30 cm		9		

Diligencia polo que se fai constar que o documento coincide co contido no expediente aprobado por resolución do Director Xeral do IGVS o 18.08.2022
Xefe do Servizo de Planificación e Ordenación do Solo
Alberto Feijoo Rodríguez
INSTITUTO GALEGO DA VIVENDA E SOLO
Asinado por: ESCARIZ VAZQUEZ, CALIXTO
Cargo: Avogado Director despacho (Calixto Escariz Abogados, SLU)
Data e hora: 23/03/2023 13:22:14
CVE: MvGwoW9HmCf1
Verificación: https://sede.xunta.gal/cve
Asinado por: CABALEIRO VIÑAS, MARGARITA
Cargo: Xefa da área provincial do IGVS
Data e hora: 23/03/2023 13:24:12

FICHA DE DATOS DE PARCELA AFECTADA

PROYECTO:	"AMPLIACIÓN DEL PARQUE TECNOLÓGICO Y LOGISTICO(PTL) DE VIGO				
Fecha					may-22
CCAA	Galicia	Provincia	Pontevedra	Municipio	Vigo
Nª DE ORDEN DE FINCA					93
POLIGONO PTL		2	PARCELA PTL		321
REF CATASTRAL					54057A17100284
TITULARIDAD					
Nombre	MATERIALES CONSTRUCCIÓN FERNANDO ALONSO S.I			DNI	
DOMICILIO					
TL					
2º Titular				DNI	
TITULARIDAD CATASTRAL					
Titular	COSTAS ESTEVEZ EDUARDO			DNI	
DATOS O CARACTERISITICAS FISICAS					
Naturaleza		Rural	Calificación fiscal		Rústica
Linderos	Norte	2320			
	Sur	2539			
	Este	2322			
	Oeste	2316			
DATOS CARACTERISTICOS DEL TIPO DE OCUPACION					
Tipo de Ocupación		Expropiación	Ocupación	Servidumbre	Afección
Superficie		446			Total

BIENES AFECTADOS

Clase	Aprovechamiento	Expropiación	Servidumbre	Ocupación
Suelo	Inculto	446		
Eucalipto < 10 cm		8		
Eucalipto 10-20 cm		11		
Pino 10-20 cm		1		

Dilixencia polá que se fai constar que o documento coincide co contido no expediente aprobado por resolución do Director Xeral do IGVS o 18.08.2022
Xefe do Servizo de Planificación e Ordenación do Solo
Alberto Feijoo Rodríguez

INSTITUTO GALEGO DA VIVENDA E SOLO

Asinado por: ESCARIZ VAZQUEZ, CALIXTO
Cargo: Avogado Director despacho (Calixto Escariz Abogados, SLU)
Data e hora: 23/03/2023 13:22:14

Asinado por: CABALEIRO VIÑAS, MARGARITA
Cargo: Xefa da área provincial do IGVS
Data e hora: 23/03/2023 13:24:12

CVE: MvGwoW9HmCf1
Verificación: https://sede.xunta.gal/cve

FICHA DE DATOS DE PARCELA AFECTADA

PROYECTO:	"AMPLIACIÓN DEL PARQUE TECNOLÓGICO Y LOGISTICO(PTL) DE VIGO				
Fecha					may-22
CCAA	Galicia	Provincia	Pontevedra	Municipio	Vigo
Nª DE ORDEN DE FINCA					94
POLIGONO PTL		2	PARCELA PTL		323
REF CATASTRAL					54057A17100667
TITULARIDAD					
Nombre	ALONSO ALONSO, FERNANDO			DNI	
DOMICILIO					
TL					
2º Titular				DNI	
TITULARIDAD CATASTRAL					
Titular	NIETO RODRIGUEZ ADELAIDA			DNI	
DATOS O CARACTERISITICAS FISICAS					
Naturaleza		Rural	Calificación fiscal		Rústica
Linderos	Norte	2324			
	Sur	2539			
	Este	2328			
	Oeste	2322			
DATOS CARACTERISTICOS DEL TIPO DE OCUPACION					
Tipo de Ocupación		Expropiación	Ocupación	Servidumbre	Afección
Superficie		473			Total

BIENES AFECTADOS

Clase	Aprovechamiento	Expropiación	Servidumbre	Ocupación
Suelo	Inculto	473		
Roble 20-30 cm		1		
Olmo 10 cm		1		
Pino 20-30 cm		3		
Pino 30-50 cm		2		
Eucalipto 30-50 cm		1		

CONSORCIO ZONA FRANCA VIGO

Calixto Escariz

Diligencia polo que se fai constar que o documento coincide co contido no expediente aprobado por resolución do Director Xeral do IGVS o 18.08.2022
Xefe do Servizo de Planificación e Ordenación do Solo
Alberto Feijoo Rodríguez

INSTITUTO GALEGO DA VIVENDA E SOLO

Asinado por: ESCARIZ VAZQUEZ, CALIXTO
Cargo: Avogado Director despacho (Calixto Escariz Abogados, SLU)
Data e hora: 23/03/2023 13:22:14

Asinado por: CABALEIRO VIÑAS, MARGARITA
Cargo: Xefa da área provincial do IGVS
Data e hora: 23/03/2023 13:24:12

CVE: MvGwoW9HmCf1
Verificación: https://sede.xunta.gal/cve

FICHA DE DATOS DE PARCELA AFECTADA

PROYECTO:	"AMPLIACIÓN DEL PARQUE TECNOLÓGICO Y LOGISTICO(PTL) DE VIGO				
Fecha					may-22
CCAA	Galicia	Provincia	Pontevedra	Municipio	Vigo
Nª DE ORDEN DE FINCA					95
POLIGONO PTL		2	PARCELA PTL		324
REF CATASTRAL					54057A17100280
TITULARIDAD					
Nombre	RODRÍGUEZ ALONSO, EMILIA			DNI	
DOMICILIO					
TL					
2º Titular				DNI	
TITULARIDAD CATASTRAL					
Titular	RODRIGUEZ VILA ELENA			DNI	
DATOS O CARACTERISITICAS FISICAS					
Naturaleza		Rural	Calificación fiscal		Rústica
Linderos	Norte	2325			
	Sur	2323			
	Este	2328			
	Oeste	2322			
DATOS CARACTERISTICOS DEL TIPO DE OCUPACION					
Tipo de Ocupación		Expropiación	Ocupación	Servidumbre	Afección
Superficie		340			Total

BIENES AFECTADOS

Clase	Aprovechamiento	Expropiación	Servidumbre	Ocupación
Suelo	Inculto	340		
Pino 20-30 cm		8		
Roble 20-30 cm		2		
Eucalipto < 10 cm		2		
Eucalipto 30-50 cm		4		
Pino < 10 cm		3		

Diligencia polo que se fai constar que o documento coincide co contido no expediente aprobado por resolución do Director Xeral do IGVS o 18.08.2022
Xefe do Servizo de Planificación e Ordenación do Solo
Alberto Feijoo Rodríguez
INSTITUTO GALEGO DA VIVENDA E SOLO
Asinado por: ESCARIZ VAZQUEZ, CALIXTO
Cargo: Avogado Director despacho (Calixto Escariz Abogados, SLU)
Data e hora: 23/03/2023 13:22:14
CVE: MvGwoW9HmCf1
Verificación: https://sede.xunta.gal/cve
Asinado por: CABALEIRO VIÑAS, MARGARITA
Cargo: Xefa da área provincial do IGVS
Data e hora: 23/03/2023 13:24:12

FICHA DE DATOS DE PARCELA AFECTADA

PROYECTO:	"AMPLIACIÓN DEL PARQUE TECNOLÓGICO Y LOGISTICO(PTL) DE VIGO				
Fecha					may-22
CCAA	Galicia	Provincia	Pontevedra	Municipio	Vigo
Nª DE ORDEN DE FINCA					96
POLIGONO PTL		2	PARCELA PTL		327
REF CATASTRAL					54057A17100276
TITULARIDAD					
Nombre	VILA VILA, MANUEL			DNI	
DOMICILIO					
TL					
2º Titular				DNI	
TITULARIDAD CATASTRAL					
Titular	ABALDE ADORACIÓN			DNI	
DATOS O CARACTERISITICAS FISICAS					
Naturaleza		Rural	Calificación fiscal		Rústica
Linderos	Norte	2325			
	Sur	2331			
	Este	2326			
	Oeste	2328, 2329 y 2330			
DATOS CARACTERISTICOS DEL TIPO DE OCUPACION					
Tipo de Ocupación		Expropiación	Ocupación	Servidumbre	Afección
Superficie		358			Total

BIENES AFECTADOS

Clase	Aprovechamiento	Expropiación	Servidumbre	Ocupación
Suelo	Inculto	358		
Pino 30-50 cm		1		
Pino 10-20 cm		2		
Pino 20-30 cm		5		

CONSORCIO ZONA FRANCA VIGO

Calixto Escariz

Dilixencia polá que se fai constar que o documento coincide co contido no expediente aprobado por resolución do Director Xeral do IGVS o 18.08.2022
Xefe do Servizo de Planificación e Ordenación do Solo
Alberto Feijoo Rodríguez

INSTITUTO GALEGO DA VIVENDA E SOLO

Asinado por: ESCARIZ VAZQUEZ, CALIXTO
Cargo: Avogado Director despacho (Calixto Escariz Abogados, SLU)
Data e hora: 23/03/2023 13:22:14

Asinado por: CABALEIRO VIÑAS, MARGARITA
Cargo: Xefa da área provincial do IGVS
Data e hora: 23/03/2023 13:24:12

CVE: MvGwoW9HmCf1
Verificación: https://sede.xunta.gal/cve

FICHA DE DATOS DE PARCELA AFECTADA

PROYECTO:	"AMPLIACIÓN DEL PARQUE TECNOLÓGICO Y LOGISTICO(PTL) DE VIGO				
Fecha					may-22
CCAA	Galicia	Provincia	Pontevedra	Municipio	Vigo
Nª DE ORDEN DE FINCA					97
POLIGONO PTL		2	PARCELA PTL		328
REF CATASTRAL					54057A17100275
TITULARIDAD					
Nombre	FERNÁNDEZ VILA, DOLORES			DNI	
DOMICILIO					
TL					
2º Titular				DNI	
TITULARIDAD CATASTRAL					
Titular	NOVOA ANTONIO			DNI	
DATOS O CARACTERISITICAS FISICAS					
Naturaleza		Rural	Calificación fiscal		Rústica
Linderos	Norte	2327			
	Sur	2539			
	Este	2329			
	Oeste	2323 y 2324			
DATOS CARACTERISTICOS DEL TIPO DE OCUPACION					
Tipo de Ocupación		Expropiación	Ocupación	Servidumbre	Afección
Superficie		595			Total

BIENES AFECTADOS

Clase	Aprovechamiento	Expropiación	Servidumbre	Ocupación
Suelo	Inculto	595		
Eucalipto 10-20 cm		1		
Pino 10-20 cm		6		
Roble <10		5		
Pino 30-50 cm		4		
Pino 20-30 cm		1		

CONSORCIO ZONA FRANCA VIGO

Calixto Escariz

Diligencia polo que se fai constar que o documento coincide co contido no expediente aprobado por resolución do Director Xeral do IGVS o 18.08.2022
Xefe do Servizo de Planificación e Ordenación do Solo
Alberto Feijoo Rodríguez

INSTITUTO GALEGO DA VIVENDA E SOLO

Asinado por: ESCARIZ VAZQUEZ, CALIXTO
Cargo: Avogado Director despacho (Calixto Escariz Abogados, SLU)
Data e hora: 23/03/2023 13:22:14

Asinado por: CABALEIRO VIÑAS, MARGARITA
Cargo: Xefa da área provincial do IGVS
Data e hora: 23/03/2023 13:24:12

CVE: MvGwoW9HmCf1
Verificación: https://sede.xunta.gal/cve

FICHA DE DATOS DE PARCELA AFECTADA

PROYECTO:	"AMPLIACIÓN DEL PARQUE TECNOLÓGICO Y LOGISTICO(PTL) DE VIGO				
Fecha					may-22
CCAA	Galicia	Provincia	Pontevedra	Municipio	Vigo
Nª DE ORDEN DE FINCA					98
POLIGONO PTL		2	PARCELA PTL		329
REF CATASTRAL					54057A17100278
TITULARIDAD					
Nombre	COMESAÑA ALONSO. MARÍA			DNI	
DOMICILIO					
TL					
2º Titular				DNI	
TITULARIDAD CATASTRAL					
Titular	GONZALEZ ESTEVEZ HIPOLITO			DNI	
DATOS O CARACTERISITICAS FISICAS					
Naturaleza		Rural	Calificación fiscal		Rústica
Linderos	Norte	2327			
	Sur	2539			
	Este	2330			
	Oeste	2328			
DATOS CARACTERISTICOS DEL TIPO DE OCUPACION					
Tipo de Ocupación		Expropiación	Ocupación	Servidumbre	Afección
Superficie		641			Total

BIENES AFECTADOS

Clase	Aprovechamiento	Expropiación	Servidumbre	Ocupación
Suelo	Inculto	641		
Eucalipto 20-30 cm		1		
Pino 50-70 cm		8		
Pino 10-20 cm		7		
Eucalipto < 10 cm		4		
Pino 20-30 cm		3		

CONSORCIO ZONA FRANCA VIGO

Calixto Escariz

Diligencia polo que se fai constar que o documento coincide co contido no expediente aprobado por resolución do Director Xeral do IGVS o 18.08.2022
Xefe do Servizo de Planificación e Ordenación do Solo
Alberto Feijoo Rodríguez
INSTITUTO GALEGO DA VIVENDA E SOLO
Asinado por: ESCARIZ VAZQUEZ, CALIXTO
Cargo: Avogado Director despacho (Calixto Escariz Abogados, SLU)
Data e hora: 23/03/2023 13:22:14
CVE: MvGwoW9HmCf1
Verificación: https://sede.xunta.gal/cve
Asinado por: CABALEIRO VIÑAS, MARGARITA
Cargo: Xefa da área provincial do IGVS
Data e hora: 23/03/2023 13:24:12

FICHA DE DATOS DE PARCELA AFECTADA

PROYECTO:	"AMPLIACIÓN DEL PARQUE TECNOLÓGICO Y LOGISTICO(PTL) DE VIGO				
Fecha					may-22
CCAA	Galicia	Provincia	Pontevedra	Municipio	Vigo
Nª DE ORDEN DE FINCA					99
POLIGONO PTL		2	PARCELA PTL		330
REF CATASTRAL					54057A17100366
TITULARIDAD					
Nombre	PIÑEIRO ALONSO, ELVIRA			DNI	
DOMICILIO					
TL					
2º Titular				DNI	
TITULARIDAD CATASTRAL					
Titular	PEREZ ABALDE ESPERANZA			DNI	
DATOS O CARACTERISITICAS FISICAS					
Naturaleza		Rural	Calificación fiscal		Rústica
Linderos	Norte	2327			
	Sur	2539			
	Este	2331			
	Oeste	2329			
DATOS CARACTERISTICOS DEL TIPO DE OCUPACION					
Tipo de Ocupación		Expropiación	Ocupación	Servidumbre	Afección
Superficie		742			Total

BIENES AFECTADOS

Clase	Aprovechamiento	Expropiación	Servidumbre	Ocupación
Suelo	Inculto	742		
Eucalipto 50-70 cm		1		
Eucalipto 30-50 cm		3		
Roble 30 - 50 cm		1		
		continua(…)		

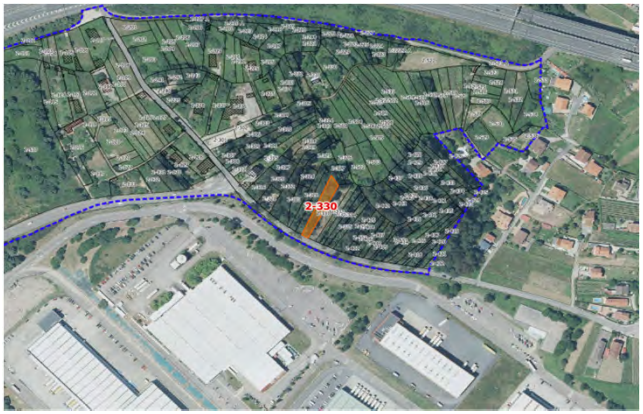

CONSORCIO ZONA FRANCA VIGO

Calixto Escariz

Diligencia polo que se fai constar que o documento coincide co contido no expediente aprobado por resolución do Director Xeral do IGVS o 18.08.2022
Xefe do Servizo de Planificación e Ordenación do Solo
Alberto Feijoo Rodríguez
INSTITUTO GALEGO DA VIVENDA E SOLO
Asinado por: ESCARIZ VAZQUEZ, CALIXTO
Cargo: Avogado Director despacho (Calixto Escariz Abogados, SLU)
Data e hora: 23/03/2023 13:22:14
CVE: MvGwoW9HmCf1
Verificación: https://sede.xunta.gal/cve
Asinado por: CABALEIRO VIÑAS, MARGARITA
Cargo: Xefa da área provincial do IGVS
Data e hora: 23/03/2023 13:24:12

FICHA DE DATOS DE PARCELA AFECTADA

PROYECTO:	"AMPLIACIÓN DEL PARQUE TECNOLÓGICO Y LOGISTICO(PTL) DE VIGO				
Fecha					may-22
CCAA	Galicia	Provincia	Pontevedra	Municipio	Vigo
Nª DE ORDEN DE FINCA					99
POLIGONO PTL		2	PARCELA PTL		330
REF CATASTRAL					54057A17100366
TITULARIDAD					
Nombre	PIÑEIRO ALONSO, ELVIRA			DNI	
DOMICILIO					
TL					
2º Titular				DNI	
TITULARIDAD CATASTRAL					
Titular	PEREZ ABALDE ESPERANZA			DNI	
DATOS O CARACTERISITICAS FISICAS					
Naturaleza		Rural	Calificación fiscal		Rústica
Linderos	Norte	2327			
	Sur	2539			
	Este	2331			
	Oeste	2329			
DATOS CARACTERISTICOS DEL TIPO DE OCUPACION					
Tipo de Ocupación		Expropiación	Ocupación	Servidumbre	Afección
Superficie		742			Total

BIENES AFECTADOS

Clase	Aprovechamiento	Expropiación	Servidumbre	Ocupación
Pino 70-90 cm		1		
Pino 30-50 cm		14		
Pino 10-20 cm		16		

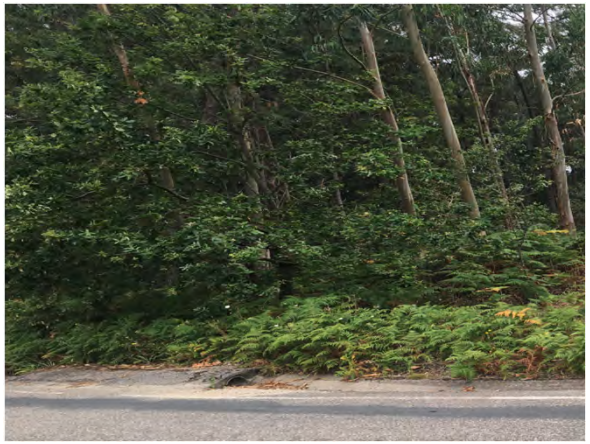

Diligencia polo que se fai constar que o documento coincide co contido no expediente aprobado por resolución do Director Xeral do IGVS o 18.08.2022
Xefe do Servizo de Planificación e Ordenación do Solo
Alberto Feijoo Rodríguez

INSTITUTO GALEGO DA VIVENDA E SOLO

Asinado por: ESCARIZ VAZQUEZ, CALIXTO
Cargo: Avogado Director despacho (Calixto Escariz Abogados, SLU)
Data e hora: 23/03/2023 13:22:14

Asinado por: CABALEIRO VIÑAS, MARGARITA
Cargo: Xefa da área provincial do IGVS
Data e hora: 23/03/2023 13:24:12

CVE: MvGwoW9HmCf1
Verificación: https://sede.xunta.gal/cve

FICHA DE DATOS DE PARCELA AFECTADA

PROYECTO:	"AMPLIACIÓN DEL PARQUE TECNOLÓGICO Y LOGISTICO(PTL) DE VIGO				
Fecha					may-22
CCAA	Galicia	Provincia	Pontevedra	Municipio	Vigo
Nª DE ORDEN DE FINCA					100
POLIGONO PTL		2	PARCELA PTL		331
REF CATASTRAL					54057A17100367
TITULARIDAD					
Nombre	PÉREZ ABALDE. ESPERANZA			DNI	
DOMICILIO					
TL					
2º Titular				DNI	
TITULARIDAD CATASTRAL					
Titular	POSADA VILA ANTONIO			DNI	
DATOS O CARACTERISITICAS FISICAS					
Naturaleza		Rural	Calificación fiscal		Rústica
Linderos	Norte	2326 y 2327			
	Sur	2539			
	Este	2332			
	Oeste	2330			
DATOS CARACTERISTICOS DEL TIPO DE OCUPACION					
Tipo de Ocupación		Expropiación	Ocupación	Servidumbre	Afección
Superficie		812			Total

BIENES AFECTADOS

Clase	Aprovechamiento	Expropiación	Servidumbre	Ocupación
Suelo	Inculto	812		
Eucalipto 10-20 cm		17		
Pino 30-50 cm		6		
Pino 10-20 cm		10		
Roble <10		6		

CONSORCIO ZONA FRANCA VIGO

Calixto Escariz

Diligencia polo que se fai constar que o documento coincide co contido no expediente aprobado por resolución do Director Xeral do IGVS o 18.08.2022
Xefe do Servizo de Planificación e Ordenación do Solo
Alberto Feijoo Rodríguez

INSTITUTO GALEGO DA VIVENDA E SOLO

Asinado por: ESCARIZ VAZQUEZ, CALIXTO
Cargo: Avogado Director despacho (Calixto Escariz Abogados, SLU)
Data e hora: 23/03/2023 13:22:14

Asinado por: CABALEIRO VIÑAS, MARGARITA
Cargo: Xefa da área provincial do IGVS
Data e hora: 23/03/2023 13:24:12

CVE: MvGwoW9HmCf1
Verificación: https://sede.xunta.gal/cve

FICHA DE DATOS DE PARCELA AFECTADA

PROYECTO:	"AMPLIACIÓN DEL PARQUE TECNOLÓGICO Y LOGISTICO(PTL) DE VIGO				
Fecha					may-22
CCAA	Galicia	Provincia	Pontevedra	Municipio	Vigo
Nª DE ORDEN DE FINCA					101
POLIGONO PTL		2	PARCELA PTL		333
REF CATASTRAL					54057A17100369
TITULARIDAD					
Nombre	GÓMEZ ROMERO, MARGARITA			DNI	
DOMICILIO					
TL					
2º Titular				DNI	
TITULARIDAD CATASTRAL					
Titular	ABALDE RODRIGUEZ JUAN			DNI	
DATOS O CARACTERISITICAS FISICAS					
Naturaleza		Rural	Calificación fiscal		Rústica
Linderos	Norte	2442			
	Sur	2539			
	Este	2334			
	Oeste	2332			
DATOS CARACTERISTICOS DEL TIPO DE OCUPACION					
Tipo de Ocupación		Expropiación	Ocupación	Servidumbre	Afección
Superficie		431			Total

BIENES AFECTADOS

Clase	Aprovechamiento	Expropiación	Servidumbre	Ocupación
Suelo	Inculto	431		
Roble(planton)		15		
Pino 10-20 cm		7		
Pino 30-50 cm		10		

Diliencia polá que se fai constar que o documento coincide co contido no expediente aprobado por resolución do Director Xeral do IGVS o 18.08.2022
Xefe do Servizo de Planificación e Ordenación do Solo
Alberto Feijoo Rodríguez

INSTITUTO GALEGO DA VIVENDA E SOLO

Asinado por: ESCARIZ VAZQUEZ, CALIXTO
Cargo: Avogado Director despacho (Calixto Escariz Abogados, SLU)
Data e hora: 23/03/2023 13:22:14

Asinado por: CABALEIRO VIÑAS, MARGARITA
Cargo: Xefa da área provincial do IGVS
Data e hora: 23/03/2023 13:24:12

CVE: MvGwoW9HmCf1
Verificación: https://sede.xunta.gal/cve

FICHA DE DATOS DE PARCELA AFECTADA

PROYECTO:	"AMPLIACIÓN DEL PARQUE TECNOLÓGICO Y LOGISTICO(PTL) DE VIGO				
Fecha					may-22
CCAA	Galicia	Provincia	Pontevedra	Municipio	Vigo
Nª DE ORDEN DE FINCA					102
POLIGONO PTL		2	PARCELA PTL		401
REF CATASTRAL					54057A17100371
TITULARIDAD					
Nombre	PÉREZ ESTÉVEZ, EDUARDO			DNI	
DOMICILIO					
TL					
2º Titular				DNI	
TITULARIDAD CATASTRAL					
Titular	PÉREZ ESTÉVEZ, EDUARDO			DNI	
DATOS O CARACTERISITICAS FISICAS					
Naturaleza		Rural	Calificación fiscal		Rústica
Linderos	Norte	2442			
	Sur	2539			
	Este	2402, 2403, 2404 y 2405			
	Oeste	2335			
DATOS CARACTERISTICOS DEL TIPO DE OCUPACION					
Tipo de Ocupación		Expropiación	Ocupación	Servidumbre	Afección
Superficie		775			Total

BIENES AFECTADOS

Clase	Aprovechamiento	Expropiación	Servidumbre	Ocupación
Suelo	Inculto	775		
Roble <10		7		
Eucalipto < 10 cm		16		
Eucalipto planton		20		
Pino 10-20 cm		5		

Diligencia polo que se fai constar que o documento coincide co contido no expediente aprobado por resolución do Director Xeral do IGVS o 18.08.2022
Xefe do Servizo de Planificación e Ordenación do Solo
Alberto Feijoo Rodríguez
INSTITUTO GALEGO DA VIVENDA E SOLO
Asinado por: ESCARIZ VAZQUEZ, CALIXTO
Cargo: Avogado Director despacho (Calixto Escariz Abogados, SLU)
Data e hora: 23/03/2023 13:22:14
CVE: MvGwoW9HmCf1
Verificación: https://sede.xunta.gal/cve
Asinado por: CABALEIRO VIÑAS, MARGARITA
Cargo: Xefa da área provincial do IGVS
Data e hora: 23/03/2023 13:24:12

FICHA DE DATOS DE PARCELA AFECTADA

PROYECTO:	"AMPLIACIÓN DEL PARQUE TECNOLÓGICO Y LOGISTICO(PTL) DE VIGO				
Fecha					may-22
CCAA	Galicia	Provincia	Pontevedra	Municipio	Vigo
Nª DE ORDEN DE FINCA					103
POLIGONO PTL		2	PARCELA PTL		402
REF CATASTRAL					54057A17100372
TITULARIDAD					
Nombre	COMESAÑA ABALDE, ANTONIO			DNI	
DOMICILIO					
TL					
2º Titular				DNI	
TITULARIDAD CATASTRAL					
Titular	ABALDE COMESAÑA GENEROSA			DNI	
DATOS O CARACTERISITICAS FISICAS					
Naturaleza		Rural	Calificación fiscal		Rústica
Linderos	Norte	2403			
	Sur	2539			
	Este	2406			
	Oeste	2401			
DATOS CARACTERISTICOS DEL TIPO DE OCUPACION					
Tipo de Ocupación		Expropiación	Ocupación	Servidumbre	Afección
Superficie		124			Total

BIENES AFECTADOS

Clase	Aprovechamiento	Expropiación	Servidumbre	Ocupación
Suelo	Inculto	124		
Eucalipto < 10 cm		1		
Roble <10		10		
Eucalipto 30-50 cm		1		
		continua(…)		

Diligencia polo que se fai constar que o documento coincide co contido no expediente aprobado por resolución do Director Xeral do IGVS o 18.08.2022
Xefe do Servizo de Planificación e Ordenación do Solo
Alberto Feijoo Rodríguez

INSTITUTO GALEGO DA VIVENDA E SOLO

Asinado por: ESCARIZ VAZQUEZ, CALIXTO
Cargo: Avogado Director despacho (Calixto Escariz Abogados, SLU)
Data e hora: 23/03/2023 13:22:14

Asinado por: CABALEIRO VIÑAS, MARGARITA
Cargo: Xefa da área provincial do IGVS
Data e hora: 23/03/2023 13:24:12

CVE: MvGwoW9HmCf1
Verificación: https://sede.xunta.gal/cve

FICHA DE DATOS DE PARCELA AFECTADA

PROYECTO:	"AMPLIACIÓN DEL PARQUE TECNOLÓGICO Y LOGISTICO(PTL) DE VIGO				
Fecha					may-22
CCAA	Galicia	Provincia	Pontevedra	Municipio	Vigo
Nª DE ORDEN DE FINCA					103
POLIGONO PTL		2	PARCELA PTL		402
REF CATASTRAL					54057A17100372
TITULARIDAD					
Nombre	COMESAÑA ABALDE, ANTONIO			DNI	
DOMICILIO					
TL					
2º Titular				DNI	
TITULARIDAD CATASTRAL					
Titular	ABALDE COMESAÑA GENEROSA			DNI	
DATOS O CARACTERISITICAS FISICAS					
Naturaleza		Rural	Calificación fiscal		Rústica
Linderos	Norte	2403			
	Sur	2539			
	Este	2406			
	Oeste	2401			
DATOS CARACTERISTICOS DEL TIPO DE OCUPACION					
Tipo de Ocupación		Expropiación	Ocupación	Servidumbre	Afección
Superficie		124			Total

BIENES AFECTADOS

Clase	Aprovechamiento	Expropiación	Servidumbre	Ocupación
Pino 30-50 cm		1		
Pino 10-20 cm		4		
Roble(planton)		12		

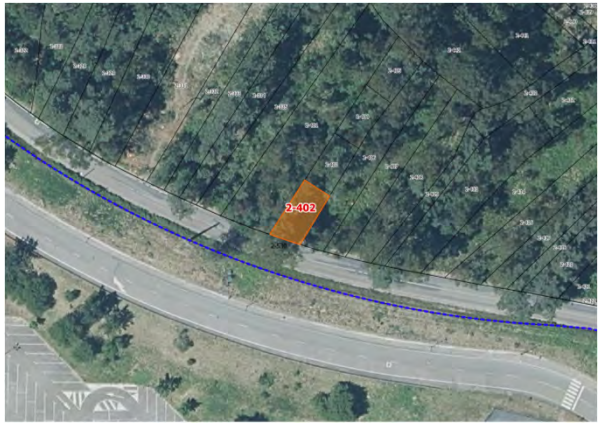

Diligencia polo que se fai constar que o documento coincide co contido no expediente aprobado por resolución do Director Xeral do IGVS o 18.08.2022
Xefe do Servizo de Planificación e Ordenación do Solo
Alberto Feijoo Rodríguez
INSTITUTO GALEGO DA VIVENDA E SOLO
Asinado por: ESCARIZ VAZQUEZ, CALIXTO
Cargo: Avogado Director despacho (Calixto Escariz Abogados, SLU)
Data e hora: 23/03/2023 13:22:14
CVE: MvGwoW9HmCf1
Verificación: https://sede.xunta.gal/cve
Asinado por: CABALEIRO VIÑAS, MARGARITA
Cargo: Xefa da área provincial do IGVS
Data e hora: 23/03/2023 13:24:12

FICHA DE DATOS DE PARCELA AFECTADA

PROYECTO:	"AMPLIACIÓN DEL PARQUE TECNOLÓGICO Y LOGISTICO(PTL) DE VIGO				
Fecha					may-22
CCAA	Galicia	Provincia	Pontevedra	Municipio	Vigo
Nª DE ORDEN DE FINCA					104
POLIGONO PTL		2	PARCELA PTL		403
REF CATASTRAL					54057A17100372
TITULARIDAD					
Nombre	COSTAS ABALDE, MERCEDES			DNI	
DOMICILIO					
TL					
2º Titular				DNI	
TITULARIDAD CATASTRAL					
Titular	ABALDE COMESAÑA GENEROSA			DNI	
DATOS O CARACTERISITICAS FISICAS					
Naturaleza		Rural	Calificación fiscal		Rústica
Linderos	Norte	2404			
	Sur	2402			
	Este	2406			
	Oeste	2401			
DATOS CARACTERISTICOS DEL TIPO DE OCUPACION					
Tipo de Ocupación		Expropiación	Ocupación	Servidumbre	Afección
Superficie		108			Total

BIENES AFECTADOS

Clase	Aprovechamiento	Expropiación	Servidumbre	Ocupación
Suelo	Inculto	108		
Pino 10-20 cm		9		
Roble <10		5		
Eucalipto < 10 cm		5		

CONSORCIO ZONA FRANCA VIGO

Calixto Escariz

Diligencia polo que se fai constar que o documento coincide co contido no expediente aprobado por resolución do Director Xeral do IGVS o 18.08.2022
Xefe do Servizo de Planificación e Ordenación do Solo
Alberto Feijoo Rodríguez

INSTITUTO GALEGO DA VIVENDA E SOLO

Asinado por: ESCARIZ VAZQUEZ, CALIXTO
Cargo: Avogado Director despacho (Calixto Escariz Abogados, SLU)
Data e hora: 23/03/2023 13:22:14

Asinado por: CABALEIRO VIÑAS, MARGARITA
Cargo: Xefa da área provincial do IGVS
Data e hora: 23/03/2023 13:24:12

CVE: MvGwoW9HmCf1
Verificación: https://sede.xunta.gal/cve

FICHA DE DATOS DE PARCELA AFECTADA

PROYECTO:	"AMPLIACIÓN DEL PARQUE TECNOLÓGICO Y LOGISTICO(PTL) DE VIGO				
Fecha					may-22
CCAA	Galicia	Provincia	Pontevedra	Municipio	Vigo
Nª DE ORDEN DE FINCA					105
POLIGONO PTL		2	PARCELA PTL		405
REF CATASTRAL					54057A17100372
TITULARIDAD					
Nombre	ABALDE FERNÁNDEZ, ANTONIO			DNI	
DOMICILIO					
TL					
2º Titular				DNI	
TITULARIDAD CATASTRAL					
Titular	ABALDE COMESAÑA GENEROSA			DNI	
DATOS O CARACTERISITICAS FISICAS					
Naturaleza		Rural	Calificación fiscal		Rústica
Linderos	Norte	2442			
	Sur	2404			
	Este	2406			
	Oeste	2401			
DATOS CARACTERISTICOS DEL TIPO DE OCUPACION					
Tipo de Ocupación		Expropiación	Ocupación	Servidumbre	Afección
Superficie		121			Total

BIENES AFECTADOS

Clase	Aprovechamiento	Expropiación	Servidumbre	Ocupación
Suelo	Inculto	121		
Eucalipto 50-70 cm		2		
Pino 10-20 cm		3		
Pino 30-50 cm		2		
Roble <10		2		

Diligencia polo que se fai constar que o documento coincide co contido no expediente aprobado por resolución do Director Xeral do IGVS o 18.08.2022
Xefe do Servizo de Planificación e Ordenación do Solo
Alberto Feijoo Rodríguez
INSTITUTO GALEGO DA VIVENDA E SOLO
Asinado por: ESCARIZ VAZQUEZ, CALIXTO
Cargo: Avogado Director despacho (Calixto Escariz Abogados, SLU)
Data e hora: 23/03/2023 13:22:14
CVE: MvGwoW9HmCf1
Verificación: https://sede.xunta.gal/cve
Asinado por: CABALEIRO VIÑAS, MARGARITA
Cargo: Xefa da área provincial do IGVS
Data e hora: 23/03/2023 13:24:12

FICHA DE DATOS DE PARCELA AFECTADA

PROYECTO:	"AMPLIACIÓN DEL PARQUE TECNOLÓGICO Y LOGISTICO(PTL) DE VIGO				
Fecha					may-22
CCAA	Galicia	Provincia	Pontevedra	Municipio	Vigo
Nª DE ORDEN DE FINCA					106
POLIGONO PTL		2	PARCELA PTL		406
REF CATASTRAL					54057A17100373
TITULARIDAD					
Nombre	RODRIGUEZ BASTOS ENGRACIA			DNI	
DOMICILIO					
TL					
2º Titular				DNI	
TITULARIDAD CATASTRAL					
Titular	RODRIGUEZ BASTOS ENGRACIA			DNI	
DATOS O CARACTERISITICAS FISICAS					
Naturaleza		Rural	Calificación fiscal		Rústica
Linderos	Norte	2442			
	Sur	2539			
	Este	2402			
	Oeste	2402, 2403, 2404 y 2405			
DATOS CARACTERISTICOS DEL TIPO DE OCUPACION					
Tipo de Ocupación		Expropiación	Ocupación	Servidumbre	Afección
Superficie		353			Total

BIENES AFECTADOS

Clase	Aprovechamiento	Expropiación	Servidumbre	Ocupación
Suelo	Inculto	353		
Pino < 10 cm		10		
Eucalipto < 10 cm		10		
Roble <10		1		

CONSORCIO ZONA FRANCA VIGO

Calixto Escariz

Diligencia polo que se fai constar que o documento coincide co contido no expediente aprobado por resolución do Director Xeral do IGVS o 18.08.2022
Xefe do Servizo de Planificación e Ordenación do Solo
Alberto Feijoo Rodríguez
INSTITUTO GALEGO DA VIVENDA E SOLO
Asinado por: ESCARIZ VAZQUEZ, CALIXTO
Cargo: Avogado Director despacho (Calixto Escariz Abogados, SLU)
Data e hora: 23/03/2023 13:22:14
CVE: MvGwoW9HmCf1
Verificación: https://sede.xunta.gal/cve
Asinado por: CABALEIRO VIÑAS, MARGARITA
Cargo: Xefa da área provincial do IGVS
Data e hora: 23/03/2023 13:24:12

FICHA DE DATOS DE PARCELA AFECTADA

PROYECTO:	"AMPLIACIÓN DEL PARQUE TECNOLÓGICO Y LOGISTICO(PTL) DE VIGO				
Fecha					may-22
CCAA	Galicia	Provincia	Pontevedra	Municipio	Vigo
Nª DE ORDEN DE FINCA					107
POLIGONO PTL		2	PARCELA PTL		407
REF CATASTRAL					54057A17100374
TITULARIDAD					
Nombre	VILA BARROS, PURIFICACIÓN			DNI	
DOMICILIO					
TL					
2º Titular				DNI	
TITULARIDAD CATASTRAL					
Titular	PEQUEÑO BARROS NAZARIO			DNI	
DATOS O CARACTERISITICAS FISICAS					
Naturaleza		Rural	Calificación fiscal		Rústica
Linderos	Norte	2442			
	Sur	2539			
	Este	2408			
	Oeste	2406			
DATOS CARACTERISTICOS DEL TIPO DE OCUPACION					
Tipo de Ocupación		Expropiación	Ocupación	Servidumbre	Afección
Superficie		311			Total

BIENES AFECTADOS

Clase	Aprovechamiento	Expropiación	Servidumbre	Ocupación
Suelo	Inculto	311		
Eucalipto < 10 cm		7		
Eucalipto 20-30 cm		4		
Eucalipto 70-90 cm		1		
Pino 10-20 cm		3		
Pino 30-50 cm		5		

CONSORCIO ZONA FRANCA VIGO

Calixto Escariz

Diligencia polo que se fai constar que o documento coincide co contido no expediente aprobado por resolución do Director Xeral do IGVS o 18.08.2022
Xefe do Servizo de Planificación e Ordenación do Solo
Alberto Feijoo Rodríguez

INSTITUTO GALEGO DA VIVENDA E SOLO

Asinado por: ESCARIZ VAZQUEZ, CALIXTO
Cargo: Avogado Director despacho (Calixto Escariz Abogados, SLU)
Data e hora: 23/03/2023 13:22:14

Asinado por: CABALEIRO VIÑAS, MARGARITA
Cargo: Xefa da área provincial do IGVS
Data e hora: 23/03/2023 13:24:12

CVE: MvGwoW9HmCf1
Verificación: https://sede.xunta.gal/cve

FICHA DE DATOS DE PARCELA AFECTADA

PROYECTO:	"AMPLIACIÓN DEL PARQUE TECNOLÓGICO Y LOGISTICO(PTL) DE VIGO				
Fecha					may-22
CCAA	Galicia	Provincia	Pontevedra	Municipio	Vigo
Nª DE ORDEN DE FINCA					108
POLIGONO PTL		2	PARCELA PTL		417
REF CATASTRAL					54057A17100427
TITULARIDAD					
Nombre	ALONSO CORREA, JOSÉ FERNANDO			DNI	
DOMICILIO					
TL					
2º Titular				DNI	
TITULARIDAD CATASTRAL					
Titular	BARROS BARROS JOSE			DNI	
DATOS O CARACTERISITICAS FISICAS					
Naturaleza		Rural	Calificación fiscal		Rústica
Linderos	Norte	2416			
	Sur	2418 y 2419			
	Este	2423			
	Oeste	2539			
DATOS CARACTERISTICOS DEL TIPO DE OCUPACION					
Tipo de Ocupación		Expropiación	Ocupación	Servidumbre	Afección
Superficie		460			Total

BIENES AFECTADOS

Clase	Aprovechamiento	Expropiación	Servidumbre	Ocupación
Suelo	Inculto	460		
Pino 30-50 cm		5		
Eucalipto 10-20 cm		18		
Pino 10-20 cm		9		

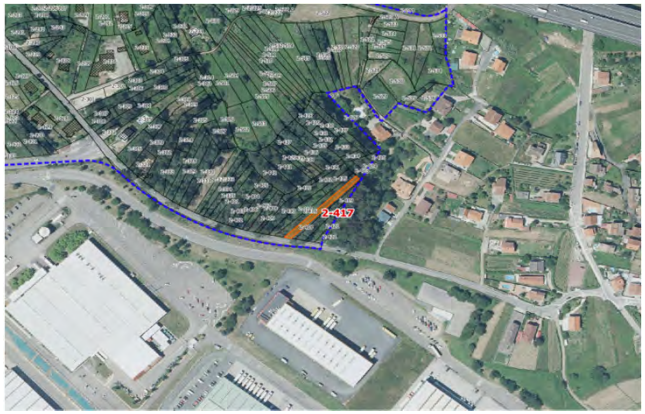

Diligencia polo que se fai constar que o documento coincide co contido no expediente aprobado por resolución do Director Xeral do IGVS o 18.08.2022
Xefe do Servizo de Planificación e Ordenación do Solo
Alberto Feijoo Rodríguez
INSTITUTO GALEGO DA VIVENDA E SOLO
Asinado por: ESCARIZ VAZQUEZ, CALIXTO
Cargo: Avogado Director despacho (Calixto Escariz Abogados, SLU)
Data e hora: 23/03/2023 13:22:14
CVE: MvGwoW9HmCf1
Verificación: https://sede.xunta.gal/cve
Asinado por: CABALEIRO VIÑAS, MARGARITA
Cargo: Xefa da área provincial do IGVS
Data e hora: 23/03/2023 13:24:12

FICHA DE DATOS DE PARCELA AFECTADA

PROYECTO:	"AMPLIACIÓN DEL PARQUE TECNOLÓGICO Y LOGISTICO(PTL) DE VIGO				
Fecha					may-22
CCAA	Galicia	Provincia	Pontevedra	Municipio	Vigo
Nª DE ORDEN DE FINCA					109
POLIGONO PTL		2	PARCELA PTL		419
REF CATASTRAL					54057A17100425
TITULARIDAD					
Nombre	DAVILA ABALDE, CONCEPCIÓN			DNI	
DOMICILIO					
TL					
2º Titular				DNI	
TITULARIDAD CATASTRAL					
Titular	VILA NIETO JUANA			DNI	
DATOS O CARACTERISITICAS FISICAS					
Naturaleza		Rural	Calificación fiscal		Rústica
Linderos	Norte	2417			
	Sur	2420			
	Este	2423			
	Oeste	2418			
DATOS CARACTERISTICOS DEL TIPO DE OCUPACION					
Tipo de Ocupación		Expropiación	Ocupación	Servidumbre	Afección
Superficie		112			Total

BIENES AFECTADOS

Clase	Aprovechamiento	Expropiación	Servidumbre	Ocupación
Suelo	Inculto	112		
Eucalipto 10-20 cm		3		
Pino 10-20 cm		6		

Diligencia polo que se fai constar que o documento coincide co contido no expediente aprobado por resolución do Director Xeral do IGVS o 18.08.2022
Xefe do Servizo de Planificación e Ordenación do Solo
Alberto Feijoo Rodríguez
INSTITUTO GALEGO DA VIVENDA E SOLO
Asinado por: ESCARIZ VAZQUEZ, CALIXTO
Cargo: Avogado Director despacho (Calixto Escariz Abogados, SLU)
Data e hora: 23/03/2023 13:22:14
CVE: MvGwoW9HmCf1
Verificación: https://sede.xunta.gal/cve
Asinado por: CABALEIRO VIÑAS, MARGARITA
Cargo: Xefa da área provincial do IGVS
Data e hora: 23/03/2023 13:24:12

FICHA DE DATOS DE PARCELA AFECTADA

PROYECTO:	"AMPLIACIÓN DEL PARQUE TECNOLÓGICO Y LOGISTICO(PTL) DE VIGO				
Fecha					may-22
CCAA	Galicia	Provincia	Pontevedra	Municipio	Vigo
Nª DE ORDEN DE FINCA					110
POLIGONO PTL		2	PARCELA PTL		420
REF CATASTRAL					54057A17100424
TITULARIDAD					
Nombre	VILA VILA, MARISOL			DNI	
DOMICILIO					
TL					
2º Titular				DNI	
TITULARIDAD CATASTRAL					
Titular	VILA VILA FRANCISCO			DNI	
DATOS O CARACTERISITICAS FISICAS					
Naturaleza		Rural	Calificación fiscal		Rústica
Linderos	Norte	2418 y 2419			
	Sur	2421			
	Este	Misma propiedad			
	Oeste	2539			
DATOS CARACTERISTICOS DEL TIPO DE OCUPACION					
Tipo de Ocupación		Expropiación	Ocupación	Servidumbre	Afección
Superficie		506			Total

BIENES AFECTADOS

Clase	Aprovechamiento	Expropiación	Servidumbre	Ocupación
Suelo	Inculto	506		
Pino 50-70 cm		1		
Pino 10-20 cm		30		
Pino 30-50 cm		7		
		continua(…)		

CONSORCIO ZONA FRANCA VIGO

Calixto Escariz

Diligencia polo que se fai constar que o documento coincide co contido no expediente aprobado por resolución do Director Xeral do IGVS o 18.08.2022
Xefe do Servizo de Planificación e Ordenación do Solo
Alberto Feijoo Rodríguez
INSTITUTO GALEGO DA VIVENDA E SOLO
Asinado por: ESCARIZ VAZQUEZ, CALIXTO
Cargo: Avogado Director despacho (Calixto Escariz Abogados, SLU)
Data e hora: 23/03/2023 13:22:14
CVE: MvGwoW9HmCf1
Verificación: https://sede.xunta.gal/cve
Asinado por: CABALEIRO VIÑAS, MARGARITA
Cargo: Xefa da área provincial do IGVS
Data e hora: 23/03/2023 13:24:12

FICHA DE DATOS DE PARCELA AFECTADA

PROYECTO:	"AMPLIACIÓN DEL PARQUE TECNOLÓGICO Y LOGISTICO(PTL) DE VIGO				
Fecha					may-22
CCAA	Galicia	Provincia	Pontevedra	Municipio	Vigo
Nª DE ORDEN DE FINCA					110
POLIGONO PTL		2	PARCELA PTL		420
REF CATASTRAL					54057A17100424
TITULARIDAD					
Nombre	VILA VILA, MARISOL			DNI	
DOMICILIO					
TL					
2º Titular				DNI	
TITULARIDAD CATASTRAL					
Titular	VILA VILA FRANCISCO			DNI	
DATOS O CARACTERISITICAS FISICAS					
Naturaleza		Rural	Calificación fiscal		Rústica
Linderos	Norte	2418 y 2419			
	Sur	2421			
	Este	Misma propiedad			
	Oeste	2539			
DATOS CARACTERISTICOS DEL TIPO DE OCUPACION					
Tipo de Ocupación		Expropiación	Ocupación	Servidumbre	Afección
Superficie		506			Total

BIENES AFECTADOS

Clase	Aprovechamiento	Expropiación	Servidumbre	Ocupación
Eucalipto 10-20 cm		14		
Eucalipto 70-90 cm		1		
Roble(planton)		5		
Roble 20-30 cm		1		
Eucalipto 30-50 cm		3		

Diligencia polo que se fai constar que o documento coincide co contido no expediente aprobado por resolución do Director Xeral do IGVS o 18.08.2022
Xefe do Servizo de Planificación e Ordenación do Solo
Alberto Feijoo Rodríguez
INSTITUTO GALEGO DA VIVENDA E SOLO

Asinado por: ESCARIZ VAZQUEZ, CALIXTO
Cargo: Avogado Director despacho (Calixto Escariz Abogados, SLU)
Data e hora: 23/03/2023 13:22:14

Asinado por: CABALEIRO VIÑAS, MARGARITA
Cargo: Xefa da área provincial do IGVS
Data e hora: 23/03/2023 13:24:12

CVE: MvGwoW9HmCf1
Verificación: https://sede.xunta.gal/cve

FICHA DE DATOS DE PARCELA AFECTADA

PROYECTO:	"AMPLIACIÓN DEL PARQUE TECNOLÓGICO Y LOGISTICO(PTL) DE VIGO				
Fecha					may-22
CCAA	Galicia	Provincia	Pontevedra	Municipio	Vigo
Nª DE ORDEN DE FINCA					111
POLIGONO PTL		2	PARCELA PTL		421
REF CATASTRAL					54057A17100423
TITULARIDAD					
Nombre	FERNÁNDEZ PÉREZ, FERNANDO			DNI	
DOMICILIO					
TL					
2º Titular				DNI	
TITULARIDAD CATASTRAL					
Titular	PEREZ VILA RAMON			DNI	
DATOS O CARACTERISITICAS FISICAS					
Naturaleza		Rural	Calificación fiscal		Rústica
Linderos	Norte	2420			
	Sur	fuera ambito			
	Este	Misma propiedad			
	Oeste	2539			
DATOS CARACTERISTICOS DEL TIPO DE OCUPACION					
Tipo de Ocupación		Expropiación	Ocupación	Servidumbre	Afección
Superficie		332			Total

BIENES AFECTADOS

Clase	Aprovechamiento	Expropiación	Servidumbre	Ocupación
Suelo	Inculto	332		
Eucalipto 30-50 cm		4		
Pino 10-20 cm		6		
Eucalipto < 10 cm		26		
Eucalipto 70-90 cm		1		
Pino 30-50 cm		4		

Diligencia polo que se fai constar que o documento coincide co contido no expediente aprobado por resolución do Director Xeral do IGVS o 18.08.2022
Xefe do Servizo de Planificación e Ordenación do Solo
Alberto Feijoo Rodríguez
INSTITUTO GALEGO DA VIVENDA E SOLO

Asinado por: ESCARIZ VAZQUEZ, CALIXTO
Cargo: Avogado Director despacho (Calixto Escariz Abogados, SLU)
Data e hora: 23/03/2023 13:22:14

Asinado por: CABALEIRO VIÑAS, MARGARITA
Cargo: Xefa da área provincial do IGVS
Data e hora: 23/03/2023 13:24:12

CVE: MvGwoW9HmCf1
Verificación: https://sede.xunta.gal/cve

FICHA DE DATOS DE PARCELA AFECTADA

PROYECTO:	"AMPLIACIÓN DEL PARQUE TECNOLÓGICO Y LOGISTICO(PTL) DE VIGO				
Fecha					may-22
CCAA	Galicia	Provincia	Pontevedra	Municipio	Vigo
Nª DE ORDEN DE FINCA					112
POLIGONO PTL		2	PARCELA PTL		423
REF CATASTRAL					54057A17100385
TITULARIDAD					
Nombre	VEIGA ESTÉVEZ, ANTONIO			DNI	
DOMICILIO					
TL					
2º Titular				DNI	
TITULARIDAD CATASTRAL					
Titular	VEIGA RIVEIRO ANTONIO			DNI	
DATOS O CARACTERISITICAS FISICAS					
Naturaleza		Rural	Calificación fiscal		Rústica
Linderos	Norte	2434			
	Sur	Misma propiedad			
	Este	2424			
	Oeste	2412, 2415, 2416, 2417 y 2419			
DATOS CARACTERISTICOS DEL TIPO DE OCUPACION					
Tipo de Ocupación		Expropiación	Ocupación	Servidumbre	Afección
Superficie		185			Parcial

BIENES AFECTADOS

Clase	Aprovechamiento	Expropiación	Servidumbre	Ocupación
Suelo	Inculto	185		
Roble <10		1		
Pino 10-20 cm		2		
Pino 30-50 cm		2		

Diligencia polo que se fai constar que o documento coincide co contido no expediente aprobado por resolución do Director Xeral do IGVS o 18.08.2022
Xefe do Servizo de Planificación e Ordenación do Solo
Alberto Feijoo Rodríguez

INSTITUTO GALEGO DA VIVENDA E SOLO

Asinado por: ESCARIZ VAZQUEZ, CALIXTO
Cargo: Avogado Director despacho (Calixto Escariz Abogados, SLU)
Data e hora: 23/03/2023 13:22:14

Asinado por: CABALEIRO VIÑAS, MARGARITA
Cargo: Xefa da área provincial do IGVS
Data e hora: 23/03/2023 13:24:12

CVE: MvGwoW9HmCf1
Verificación: https://sede.xunta.gal/cve

FICHA DE DATOS DE PARCELA AFECTADA

PROYECTO:	"AMPLIACIÓN DEL PARQUE TECNOLÓGICO Y LOGISTICO(PTL) DE VIGO				
Fecha					may-22
CCAA	Galicia	Provincia	Pontevedra	Municipio	Vigo
Nª DE ORDEN DE FINCA					113
POLIGONO PTL		2	PARCELA PTL		424
REF CATASTRAL					54057A17100386
TITULARIDAD					
Nombre	COMESAÑA ESTÉVEVEZ, LEONOR			DNI	
DOMICILIO					
TL					
2º Titular				DNI	
TITULARIDAD CATASTRAL					
Titular	COMESAÑA ESTÉVEVEZ, LEONOR			DNI	
DATOS O CARACTERISITICAS FISICAS					
Naturaleza		Rural	Calificación fiscal		Rústica
Linderos	Norte	2434			
	Sur	Misma propiedad			
	Este	2425			
	Oeste	2423			
DATOS CARACTERISTICOS DEL TIPO DE OCUPACION					
Tipo de Ocupación		Expropiación	Ocupación	Servidumbre	Afección
Superficie		169			Parcial

BIENES AFECTADOS

Clase	Aprovechamiento	Expropiación	Servidumbre	Ocupación
Suelo	Inculto	169		
Pino planton		4		
Eucalipto < 10 cm		2		
Roble(planton)		25		
Pino 10-20 cm		2		

Diligencia polo que se fai constar que o documento coincide co contido no expediente aprobado por resolución do Director Xeral do IGVS o 18.08.2022
Xefe do Servizo de Planificación e Ordenación do Solo
Alberto Feijoo Rodríguez

INSTITUTO GALEGO DA VIVENDA E SOLO

Asinado por: ESCARIZ VAZQUEZ, CALIXTO
Cargo: Avogado Director despacho (Calixto Escariz Abogados, SLU)
Data e hora: 23/03/2023 13:22:14

Asinado por: CABALEIRO VIÑAS, MARGARITA
Cargo: Xefa da área provincial do IGVS
Data e hora: 23/03/2023 13:24:12

CVE: MvGwoW9HmCf1
Verificación: https://sede.xunta.gal/cve

FICHA DE DATOS DE PARCELA AFECTADA

PROYECTO:	"AMPLIACIÓN DEL PARQUE TECNOLÓGICO Y LOGISTICO(PTL) DE VIGO				
Fecha					may-22
CCAA	Galicia	Provincia	Pontevedra	Municipio	Vigo
Nª DE ORDEN DE FINCA					114
POLIGONO PTL		2	PARCELA PTL		425
REF CATASTRAL					54057A17100387
TITULARIDAD					
Nombre	COMESAÑA ESTÉVEZ, MERCEDES			DNI	
DOMICILIO					
TL					
2º Titular				DNI	
TITULARIDAD CATASTRAL					
Titular	ESTEVEZ ABALDE MANUELA			DNI	
DATOS O CARACTERISITICAS FISICAS					
Naturaleza		Rural	Calificación fiscal		Rústica
Linderos	Norte	2426 y 2427			
	Sur	Misma propiedad			
	Este	Misma propiedad			
	Oeste	2424			
DATOS CARACTERISTICOS DEL TIPO DE OCUPACION					
Tipo de Ocupación		Expropiación	Ocupación	Servidumbre	Afección
Superficie		65			Parcial

BIENES AFECTADOS

Clase	Aprovechamiento	Expropiación	Servidumbre	Ocupación
Suelo	Inculto	65		
Eucalipto 30-50 cm		1		

CONSORCIO ZONA FRANCA VIGO

Calixto Escariz

Diligencia polo que se fai constar que o documento coincide co contido no expediente aprobado por resolución do Director Xeral do IGVS o 18.08.2022
Xefe do Servizo de Planificación e Ordenación do Solo
Alberto Feijoo Rodríguez

INSTITUTO GALEGO DA VIVENDA E SOLO

Asinado por: ESCARIZ VAZQUEZ, CALIXTO
Cargo: Avogado Director despacho (Calixto Escariz Abogados, SLU)
Data e hora: 23/03/2023 13:22:14

Asinado por: CABALEIRO VIÑAS, MARGARITA
Cargo: Xefa da área provincial do IGVS
Data e hora: 23/03/2023 13:24:12

CVE: MvGwoW9HmCf1
Verificación: https://sede.xunta.gal/cve

FICHA DE DATOS DE PARCELA AFECTADA

PROYECTO:	"AMPLIACIÓN DEL PARQUE TECNOLÓGICO Y LOGISTICO(PTL) DE VIGO				
Fecha					may-22
CCAA	Galicia	Provincia	Pontevedra	Municipio	Vigo
Nª DE ORDEN DE FINCA					115
POLIGONO PTL		2	PARCELA PTL		428
REF CATASTRAL					54057A17100269
TITULARIDAD					
Nombre	DA CONCEPCIÓN BARCIA, JOSÉ MANUEL			DNI	
DOMICILIO					
TL					
2º Titular				DNI	
TITULARIDAD CATASTRAL					
Titular	IGLESIAS POSADA CASIANO			DNI	
DATOS O CARACTERISITICAS FISICAS					
Naturaleza		Rural	Calificación fiscal		Rústica
Linderos	Norte	2507, 2508 y 2509			
	Sur	2429			
	Este	2427			
	Oeste	2435			
DATOS CARACTERISTICOS DEL TIPO DE OCUPACION					
Tipo de Ocupación		Expropiación	Ocupación	Servidumbre	Afección
Superficie		229			Parcial

BIENES AFECTADOS

Clase	Aprovechamiento	Expropiación	Servidumbre	Ocupación
Suelo	Inculto	229		
Roble(planton)		12		

Diligencia polo que se fai constar que o documento coincide co contido no expediente aprobado por resolución do Director Xeral do IGVS o 18.08.2022
Xefe do Servizo de Planificación e Ordenación do Solo
Alberto Feijoo Rodríguez

INSTITUTO GALEGO DA VIVENDA E SOLO

Asinado por: ESCARIZ VAZQUEZ, CALIXTO
Cargo: Avogado Director despacho (Calixto Escariz Abogados, SLU)
Data e hora: 23/03/2023 13:22:14

Asinado por: CABALEIRO VIÑAS, MARGARITA
Cargo: Xefa da área provincial do IGVS
Data e hora: 23/03/2023 13:24:12

CVE: MvGwoW9HmCf1
Verificación: https://sede.xunta.gal/cve

FICHA DE DATOS DE PARCELA AFECTADA

PROYECTO:	"AMPLIACIÓN DEL PARQUE TECNOLÓGICO Y LOGISTICO(PTL) DE VIGO				
Fecha					may-22
CCAA	Galicia	Provincia	Pontevedra	Municipio	Vigo
Nª DE ORDEN DE FINCA					116
POLIGONO PTL		2	PARCELA PTL		430
REF CATASTRAL					54057A17100266
TITULARIDAD					
Nombre	RODRÍGUEZ NOVOA, ANTONIO			DNI	
DOMICILIO					
TL					
2º Titular				DNI	
TITULARIDAD CATASTRAL					
Titular	COSTAS ESTEVEZ ADELAIDA			DNI	
DATOS O CARACTERISITICAS FISICAS					
Naturaleza		Rural	Calificación fiscal		Rústica
Linderos	Norte	2427			
	Sur	2431			
	Este	2433			
	Oeste	2429			
DATOS CARACTERISTICOS DEL TIPO DE OCUPACION					
Tipo de Ocupación		Expropiación	Ocupación	Servidumbre	Afección
Superficie		105			Total

BIENES AFECTADOS

Clase	Aprovechamiento	Expropiación	Servidumbre	Ocupación
Suelo	Inculto	105		

Diligencia polo que se fai constar que o documento coincide co contido no expediente aprobado por resolución do Director Xeral do IGVS o 18.08.2022
Xefe do Servizo de Planificación e Ordenación do Solo
Alberto Feijoo Rodríguez

INSTITUTO GALEGO DA VIVENDA E SOLO

Asinado por: ESCARIZ VAZQUEZ, CALIXTO
Cargo: Avogado Director despacho (Calixto Escariz Abogados, SLU)
Data e hora: 23/03/2023 13:22:14

CVE: MvGwoW9HmCf1
Verificación: https://sede.xunta.gal/cve

Asinado por: CABALEIRO VIÑAS, MARGARITA
Cargo: Xefa da área provincial do IGVS
Data e hora: 23/03/2023 13:24:12

FICHA DE DATOS DE PARCELA AFECTADA

PROYECTO:	"AMPLIACIÓN DEL PARQUE TECNOLÓGICO Y LOGISTICO(PTL) DE VIGO				
Fecha					may-22
CCAA	Galicia	Provincia	Pontevedra	Municipio	Vigo
Nª DE ORDEN DE FINCA					117
POLIGONO PTL		2	PARCELA PTL		431
REF CATASTRAL					54057A17100266
TITULARIDAD					
Nombre	COSTAS COSTAS, JOSÉ LUIS			DNI	
DOMICILIO					
TL					
2º Titular				DNI	
TITULARIDAD CATASTRAL					
Titular	COSTAS ESTEVEZ ADELAIDA			DNI	
DATOS O CARACTERISITICAS FISICAS					
Naturaleza		Rural	Calificación fiscal		Rústica
Linderos	Norte	2430			
	Sur	2432			
	Este	2433			
	Oeste	2429			
DATOS CARACTERISTICOS DEL TIPO DE OCUPACION					
Tipo de Ocupación		Expropiación	Ocupación	Servidumbre	Afección
Superficie		97			Total

BIENES AFECTADOS

Clase	Aprovechamiento	Expropiación	Servidumbre	Ocupación
Suelo	Inculto	97		

Diligencia polo que se fai constar que o documento coincide co contido no expediente aprobado por resolución do Director Xeral do IGVS o 18.08.2022
Xefe do Servizo de Planificación e Ordenación do Solo
Alberto Feijoo Rodríguez

INSTITUTO GALEGO DA VIVENDA E SOLO

Asinado por: ESCARIZ VAZQUEZ, CALIXTO
Cargo: Avogado Director despacho (Calixto Escariz Abogados, SLU)
Data e hora: 23/03/2023 13:22:14

CVE: MvGwoW9HmCf1
Verificación: https://sede.xunta.gal/cve

Asinado por: CABALEIRO VIÑAS, MARGARITA
Cargo: Xefa da área provincial do IGVS
Data e hora: 23/03/2023 13:24:12

FICHA DE DATOS DE PARCELA AFECTADA

PROYECTO:	"AMPLIACIÓN DEL PARQUE TECNOLÓGICO Y LOGISTICO(PTL) DE VIGO				
Fecha					may-22
CCAA	Galicia	Provincia	Pontevedra	Municipio	Vigo
Nª DE ORDEN DE FINCA					118
POLIGONO PTL		2	PARCELA PTL		432
REF CATASTRAL					54057A17100267
TITULARIDAD					
Nombre	DAVILA GALLO, MABEL ALEJANDRA			DNI	
DOMICILIO					
TL					
2º Titular				DNI	
TITULARIDAD CATASTRAL					
Titular	RODRIGUEZ VILA JOSE			DNI	
DATOS O CARACTERISITICAS FISICAS					
Naturaleza		Rural	Calificación fiscal		Rústica
Linderos	Norte	2431			
	Sur	2435			
	Este	2433			
	Oeste	2429			
DATOS CARACTERISTICOS DEL TIPO DE OCUPACION					
Tipo de Ocupación		Expropiación	Ocupación	Servidumbre	Afección
Superficie		246			Total

BIENES AFECTADOS

Clase	Aprovechamiento	Expropiación	Servidumbre	Ocupación
Suelo	Inculto	246		
Pino 10-20 cm		7		
Pino 20-30 cm		3		
Roble(planton)		5		

Diligencia polo que se fai constar que o documento coincide co contido no expediente aprobado por resolución do Director Xeral do IGVS o 18.08.2022
Xefe do Servizo de Planificación e Ordenación do Solo
Alberto Feijoo Rodríguez

INSTITUTO GALEGO DA VIVENDA E SOLO

Asinado por: ESCARIZ VAZQUEZ, CALIXTO
Cargo: Avogado Director despacho (Calixto Escariz Abogados, SLU)
Data e hora: 23/03/2023 13:22:14

Asinado por: CABALEIRO VIÑAS, MARGARITA
Cargo: Xefa da área provincial do IGVS
Data e hora: 23/03/2023 13:24:12

CVE: MvGwoW9HmCf1
Verificación: https://sede.xunta.gal/cve

FICHA DE DATOS DE PARCELA AFECTADA

PROYECTO:	"AMPLIACIÓN DEL PARQUE TECNOLÓGICO Y LOGISTICO(PTL) DE VIGO				
Fecha					may-22
CCAA	Galicia	Provincia	Pontevedra	Municipio	Vigo
Nª DE ORDEN DE FINCA					119
POLIGONO PTL		2	PARCELA PTL		433
REF CATASTRAL					54057A17100382
TITULARIDAD					
Nombre	HROS. JOSÉ PEQUEÑO ALONSO			DNI	
DOMICILIO					
TL					
2º Titular				DNI	
TITULARIDAD CATASTRAL					
Titular	ROMERO COSTAS JUANA			DNI	
DATOS O CARACTERISITICAS FISICAS					
Naturaleza		Rural	Calificación fiscal		Rústica
Linderos	Norte	2427			
	Sur	2435			
	Este	2434			
	Oeste	2430, 2431 y 2432			
DATOS CARACTERISTICOS DEL TIPO DE OCUPACION					
Tipo de Ocupación		Expropiación	Ocupación	Servidumbre	Afección
Superficie		352			Total

BIENES AFECTADOS

Clase	Aprovechamiento	Expropiación	Servidumbre	Ocupación
Suelo	Inculto	352		
Pino 10-20 cm		6		
Eucalipto 10-20 cm		7		

Dilixencia polo que se fai constar que o documento coincide co contido no expediente aprobado por resolución do Director Xeral do IGVS o 18.08.2022
Xefe do Servizo de Planificación e Ordenación do Solo
Alberto Feijoo Rodríguez

INSTITUTO GALEGO DA VIVENDA E SOLO

Asinado por: ESCARIZ VAZQUEZ, CALIXTO
Cargo: Avogado Director despacho (Calixto Escariz Abogados, SLU)
Data e hora: 23/03/2023 13:22:14

CVE: MvGwoW9HmCf1
Verificación: https://sede.xunta.gal/cve

Asinado por: CABALEIRO VIÑAS, MARGARITA
Cargo: Xefa da área provincial do IGVS
Data e hora: 23/03/2023 13:24:12

FICHA DE DATOS DE PARCELA AFECTADA

PROYECTO:	"AMPLIACIÓN DEL PARQUE TECNOLÓGICO Y LOGISTICO(PTL) DE VIGO				
Fecha					may-22
CCAA	Galicia	Provincia	Pontevedra	Municipio	Vigo
Nª DE ORDEN DE FINCA					120
POLIGONO PTL		2	PARCELA PTL		434
REF CATASTRAL					54057A17100384
TITULARIDAD					
Nombre	BARREIRO ORGE, CONSUELO			DNI	
DOMICILIO					
TL					
2º Titular				DNI	
TITULARIDAD CATASTRAL					
Titular	BARREIRO ORGE, CONSUELO			DNI	
DATOS O CARACTERISITICAS FISICAS					
Naturaleza		Rural	Calificación fiscal		Rústica
Linderos	Norte	2433			
	Sur	2423, 2424 y 2425			
	Este	2427			
	Oeste	2411			
DATOS CARACTERISTICOS DEL TIPO DE OCUPACION					
Tipo de Ocupación		Expropiación	Ocupación	Servidumbre	Afección
Superficie		160			Total

BIENES AFECTADOS

Clase	Aprovechamiento	Expropiación	Servidumbre	Ocupación
Suelo	Inculto	160		
Pino 30-50 cm		6		
Eucalipto < 10 cm		9		
Pino 10-20 cm		7		

CONSORCIO ZONA FRANCA VIGO

Calixto Escariz

Diligencia polo que se fai constar que o documento coincide co contido no expediente aprobado por resolución do Director Xeral do IGVS o 18.08.2022
Xefe do Servizo de Planificación e Ordenación do Solo
Alberto Feijoo Rodríguez

INSTITUTO GALEGO DA VIVENDA E SOLO

Asinado por: ESCARIZ VAZQUEZ, CALIXTO
Cargo: Avogado Director despacho (Calixto Escariz Abogados, SLU)
Data e hora: 23/03/2023 13:22:14

Asinado por: CABALEIRO VIÑAS, MARGARITA
Cargo: Xefa da área provincial do IGVS
Data e hora: 23/03/2023 13:24:12

CVE: MvGwoW9HmCf1
Verificación: https://sede.xunta.gal/cve

FICHA DE DATOS DE PARCELA AFECTADA

PROYECTO:	"AMPLIACIÓN DEL PARQUE TECNOLÓGICO Y LOGISTICO(PTL) DE VIGO				
Fecha					may-22
CCAA	Galicia	Provincia	Pontevedra	Municipio	Vigo
Nª DE ORDEN DE FINCA					121
POLIGONO PTL		2	PARCELA PTL		436
REF CATASTRAL					54057A17100271
TITULARIDAD					
Nombre	ESTÉVEZ COSTAS, ELVIRA			DNI	
DOMICILIO					
TL					
2º Titular				DNI	
TITULARIDAD CATASTRAL					
Titular	ESTÉVEZ ABALDE ANTONIO			DNI	
DATOS O CARACTERISITICAS FISICAS					
Naturaleza		Rural	Calificación fiscal		Rústica
Linderos	Norte	2435			
	Sur	2437 y 2438			
	Este	2411			
	Oeste	2505			
DATOS CARACTERISTICOS DEL TIPO DE OCUPACION					
Tipo de Ocupación		Expropiación	Ocupación	Servidumbre	Afección
Superficie		646			Parcial

BIENES AFECTADOS

Clase	Aprovechamiento	Expropiación	Servidumbre	Ocupación
Suelo	Inculto	646		
Eucalipto 20-30 cm		3		
Pino 20-30 cm		6		
Aliso		29		
Eucalipto 50-70 cm		1		

CONSORCIO ZONA FRANCA VIGO

Calixto Escariz

Diligencia polo que se fai constar que o documento coincide co contido no expediente aprobado por resolución do Director Xeral do IGVS o 18.08.2022
Xefe do Servizo de Planificación e Ordenación do Solo
Alberto Feijoo Rodríguez
INSTITUTO GALEGO DA VIVENDA E SOLO
Asinado por: ESCARIZ VAZQUEZ, CALIXTO
Cargo: Avogado Director despacho (Calixto Escariz Abogados, SLU)
Data e hora: 23/03/2023 13:22:14
CVE: MvGwoW9HmCf1
Verificación: https://sede.xunta.gal/cve
Asinado por: CABALEIRO VIÑAS, MARGARITA
Cargo: Xefa da área provincial do IGVS
Data e hora: 23/03/2023 13:24:12

FICHA DE DATOS DE PARCELA AFECTADA

PROYECTO:	"AMPLIACIÓN DEL PARQUE TECNOLÓGICO Y LOGISTICO(PTL) DE VIGO				
Fecha					may-22
CCAA	Galicia	Provincia	Pontevedra	Municipio	Vigo
Nª DE ORDEN DE FINCA					122
POLIGONO PTL		1	PARCELA PTL		440
REF CATASTRAL					54057A17100273
TITULARIDAD					
Nombre	CARIDE ABALDE, MARÍA DEL ROSARIO			DNI	
DOMICILIO					
TL					
2º Titular				DNI	
TITULARIDAD CATASTRAL					
Titular	GUIADANAES ABALDE JOSE			DNI	
DATOS O CARACTERISITICAS FISICAS					
Naturaleza		Rural	Calificación fiscal		Rústica
Linderos	Norte	2439			
	Sur	2441			
	Este	2411			
	Oeste	2503			
DATOS CARACTERISTICOS DEL TIPO DE OCUPACION					
Tipo de Ocupación		Expropiación	Ocupación	Servidumbre	Afección
Superficie		286			Parcial

BIENES AFECTADOS

Clase	Aprovechamiento	Expropiación	Servidumbre	Ocupación
Suelo	Inculto	286		
Eucalipto < 10 cm		2		
Pino 10-20 cm		3		
Pino 30-50 cm		4		
Eucalipto 30-50 cm		4		
Roble <10		4		

Diligencia polo que se fai constar que o documento coincide co contido no expediente aprobado por resolución do Director Xeral do IGVS o 18.08.2022
Xefe do Servizo de Planificación e Ordenación do Solo
Alberto Feijoo Rodríguez
INSTITUTO GALEGO DA VIVENDA E SOLO
Asinado por: ESCARIZ VAZQUEZ, CALIXTO
Cargo: Avogado Director despacho (Calixto Escariz Abogados, SLU)
Data e hora: 23/03/2023 13:22:14
CVE: MvGwoW9HmCf1
Verificación: https://sede.xunta.gal/cve
Asinado por: CABALEIRO VIÑAS, MARGARITA
Cargo: Xefa da área provincial do IGVS
Data e hora: 23/03/2023 13:24:12

FICHA DE DATOS DE PARCELA AFECTADA

PROYECTO:	"AMPLIACIÓN DEL PARQUE TECNOLÓGICO Y LOGISTICO(PTL) DE VIGO				
Fecha					may-22
CCAA	Galicia	Provincia	Pontevedra	Municipio	Vigo
Nª DE ORDEN DE FINCA					123
POLIGONO PTL		2	PARCELA PTL		442
REF CATASTRAL					54057A17100376
TITULARIDAD					
Nombre	FERNÁNDEZ NOVOA, CONCEPCIÓN Y NOVOA ABALDE			DNI	
DOMICILIO					
TL					
2º Titular				DNI	
TITULARIDAD CATASTRAL					
Titular	ABALDE ABALDE MANUELA			DNI	
DATOS O CARACTERISITICAS FISICAS					
Naturaleza		Rural	Calificación fiscal		Rústica
Linderos	Norte	2441			
	Sur	2333, 2334, 2335, 2405, 2406, 2407 y 2408			
	Este	2410			
	Oeste	2502			
DATOS CARACTERISTICOS DEL TIPO DE OCUPACION					
Tipo de Ocupación		Expropiación	Ocupación	Servidumbre	Afección
Superficie		860			Total

BIENES AFECTADOS

Clase	Aprovechamiento	Expropiación	Servidumbre	Ocupación
Suelo	Inculto	860		
Pino 20-30 cm		4		
Pino 10-20 cm		22		
Roble(planton)		6		
		continua(…)		

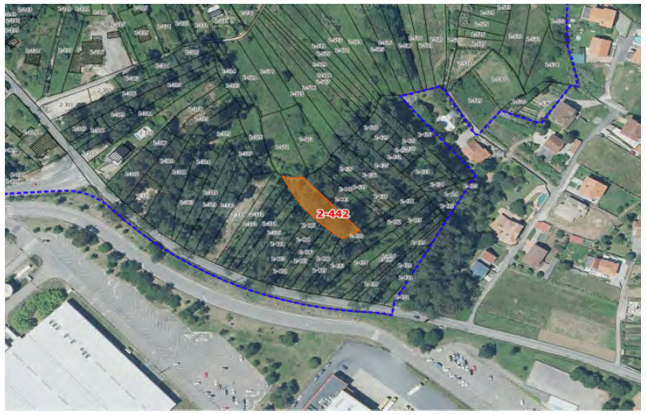

Dilixencia polá que se fai constar que o documento coincide co contido no expediente aprobado por resolución do Director Xeral do IGVS o 18.08.2022
Xefe do Servizo de Planificación e Ordenación do Solo
Alberto Feijoo Rodríguez

INSTITUTO GALEGO DA VIVENDA E SOLO

Asinado por: ESCARIZ VAZQUEZ, CALIXTO
Cargo: Avogado Director despacho (Calixto Escariz Abogados, SLU)
Data e hora: 23/03/2023 13:22:14

CVE: MvGwoW9HmCf1
Verificación: https://sede.xunta.gal/cve

Asinado por: CABALEIRO VIÑAS, MARGARITA
Cargo: Xefa da área provincial do IGVS
Data e hora: 23/03/2023 13:24:12

FICHA DE DATOS DE PARCELA AFECTADA

PROYECTO:	"AMPLIACIÓN DEL PARQUE TECNOLÓGICO Y LOGISTICO(PTL) DE VIGO				
Fecha					may-22
CCAA	Galicia	Provincia	Pontevedra	Municipio	Vigo
Nª DE ORDEN DE FINCA					123
POLIGONO PTL		2	PARCELA PTL		442
REF CATASTRAL					54057A17100376
TITULARIDAD					
Nombre	FERNÁNDEZ NOVOA, CONCEPCIÓN Y NOVOA ABALDE			DNI	
DOMICILIO					
TL					
2º Titular				DNI	
TITULARIDAD CATASTRAL					
Titular	ABALDE ABALDE MANUELA			DNI	
DATOS O CARACTERISITICAS FISICAS					
Naturaleza		Rural	Calificación fiscal		Rústica
Linderos	Norte	2441			
	Sur	2333, 2334, 2335, 2405, 2406, 2407 y 2408			
	Este	2410			
	Oeste	2502			
DATOS CARACTERISTICOS DEL TIPO DE OCUPACION					
Tipo de Ocupación		Expropiación	Ocupación	Servidumbre	Afección
Superficie		860			Total

BIENES AFECTADOS

Clase	Aprovechamiento	Expropiación	Servidumbre	Ocupación
Eucalipto 10-20 cm		4		
Eucalipto 30-50 cm		4		
Eucalipto 70-90 cm		3		
Pino 30-50 cm		6		
Roble 10-30 cm		6		
Castaño <10 cm		2		

CONSORCIO ZONA FRANCA VIGO

Calixto Escariz

Diligencia polo que se fai constar que o documento coincide co contido no expediente aprobado por resolución do Director Xeral do IGVS o 18.08.2022
Xefe do Servizo de Planificación e Ordenación do Solo
Alberto Feijoo Rodríguez

INSTITUTO GALEGO DA VIVENDA E SOLO

Asinado por: ESCARIZ VAZQUEZ, CALIXTO
Cargo: Avogado Director despacho (Calixto Escariz Abogados, SLU)
Data e hora: 23/03/2023 13:22:14

Asinado por: CABALEIRO VIÑAS, MARGARITA
Cargo: Xefa da área provincial do IGVS
Data e hora: 23/03/2023 13:24:12

CVE: MvGwoW9HmCf1
Verificación: https://sede.xunta.gal/cve

FICHA DE DATOS DE PARCELA AFECTADA

PROYECTO:	"AMPLIACIÓN DEL PARQUE TECNOLÓGICO Y LOGISTICO(PTL) DE VIGO				
Fecha					may-22
CCAA	Galicia	Provincia	Pontevedra	Municipio	Vigo
Nª DE ORDEN DE FINCA					124
POLIGONO PTL		2	PARCELA PTL		502
REF CATASTRAL					54057A17100275
TITULARIDAD					
Nombre	RODRÍGUEZ NOVOA, ANTONIO			DNI	
DOMICILIO					
TL					
2º Titular				DNI	
TITULARIDAD CATASTRAL					
Titular	RODRÍGUEZ NOVOA, ANTONIO			DNI	
DATOS O CARACTERISITICAS FISICAS					
Naturaleza		Rural	Calificación fiscal		Rústica
Linderos	Norte	2501			
	Sur	2442			
	Este	2503			
	Oeste	2326			
DATOS CARACTERISTICOS DEL TIPO DE OCUPACION					
Tipo de Ocupación		Expropiación	Ocupación	Servidumbre	Afección
Superficie		956			Parcial

BIENES AFECTADOS

Clase	Aprovechamiento	Expropiación	Servidumbre	Ocupación
Suelo	Inculto	956		
Arbol frutal mediano		13		

Dilixencia polá que se fai constar que o documento coincide co contido no expediente aprobado por resolución do Director Xeral do IGVS o 18.08.2022
Xefe do Servizo de Planificación e Ordenación do Solo
Alberto Feijoo Rodríguez

INSTITUTO GALEGO DA VIVENDA E SOLO

Asinado por: ESCARIZ VAZQUEZ, CALIXTO
Cargo: Avogado Director despacho (Calixto Escariz Abogados, SLU)
Data e hora: 23/03/2023 13:22:14

Asinado por: CABALEIRO VIÑAS, MARGARITA
Cargo: Xefa da área provincial do IGVS
Data e hora: 23/03/2023 13:24:12

CVE: MvGwoW9HmCf1
Verificación: https://sede.xunta.gal/cve

FICHA DE DATOS DE PARCELA AFECTADA

PROYECTO:	"AMPLIACIÓN DEL PARQUE TECNOLÓGICO Y LOGISTICO(PTL) DE VIGO				
Fecha					may-22
CCAA	Galicia	Provincia	Pontevedra	Municipio	Vigo
Nª DE ORDEN DE FINCA					125
POLIGONO PTL		2	PARCELA PTL		503
REF CATASTRAL					54057A17100274
TITULARIDAD					
Nombre	VELOSO NOVOA, EMILIA			DNI	
DOMICILIO					
TL					
2º Titular				DNI	
TITULARIDAD CATASTRAL					
Titular	NOVOA ANTONIO			DNI	
DATOS O CARACTERISITICAS FISICAS					
Naturaleza		Rural	Calificación fiscal		Rústica
Linderos	Norte	2504			
	Sur	2437, 2439, 2440 y 2441			
	Este	2505			
	Oeste	2502			
DATOS CARACTERISTICOS DEL TIPO DE OCUPACION					
Tipo de Ocupación		Expropiación	Ocupación	Servidumbre	Afección
Superficie		831			Total

BIENES AFECTADOS

Clase	Aprovechamiento	Expropiación	Servidumbre	Ocupación
Suelo	Inculto	831		
Roble <10		2		
Pino < 10 cm		2		
Arbol frutal mediano		21		

Diligencia polo que se fai constar que o documento coincide co contido no expediente aprobado por resolución do Director Xeral do IGVS o 18.08.2022
Xefe do Servizo de Planificación e Ordenación do Solo
Alberto Feijoo Rodríguez

INSTITUTO GALEGO DA VIVENDA E SOLO

Asinado por: ESCARIZ VAZQUEZ, CALIXTO
Cargo: Avogado Director despacho (Calixto Escariz Abogados, SLU)
Data e hora: 23/03/2023 13:22:14

Asinado por: CABALEIRO VIÑAS, MARGARITA
Cargo: Xefa da área provincial do IGVS
Data e hora: 23/03/2023 13:24:12

CVE: MvGwoW9HmCf1
Verificación: https://sede.xunta.gal/cve

FICHA DE DATOS DE PARCELA AFECTADA

PROYECTO:	"AMPLIACIÓN DEL PARQUE TECNOLÓGICO Y LOGISTICO(PTL) DE VIGO				
Fecha					may-22
CCAA	Galicia	Provincia	Pontevedra	Municipio	Vigo
Nª DE ORDEN DE FINCA					126
POLIGONO PTL		2	PARCELA PTL		505
REF CATASTRAL					54057A17100143
TITULARIDAD					
Nombre	ESTEVEZ COSTAS ELVIRA			DNI	
DOMICILIO					
TL					
2º Titular				DNI	
TITULARIDAD CATASTRAL					
Titular	IGLESIA PEREZ EMILIO			DNI	
DATOS O CARACTERISITICAS FISICAS					
Naturaleza		Rural	Calificación fiscal		Rústica
Linderos	Norte	Camino			
	Sur	2436			
	Este	2503			
	Oeste	2503 y 2504			
DATOS CARACTERISTICOS DEL TIPO DE OCUPACION					
Tipo de Ocupación		Expropiación	Ocupación	Servidumbre	Afección
Superficie		918			Total

BIENES AFECTADOS

Clase	Aprovechamiento	Expropiación	Servidumbre	Ocupación
Suelo	Inculto	918		
Castaño <10 cm		1		
Pino 30-50 cm		3		
Roble <10		1		

Diligencia polo que se fai constar que o documento coincide co contido no expediente aprobado por resolución do Director Xeral do IGVS o 18.08.2022
Xefe do Servizo de Planificación e Ordenación do Solo
Alberto Feijoo Rodríguez
INSTITUTO GALEGO DA VIVENDA E SOLO
Asinado por: ESCARIZ VAZQUEZ, CALIXTO
Cargo: Avogado Director despacho (Calixto Escariz Abogados, SLU)
Data e hora: 23/03/2023 13:22:14
CVE: MvGwoW9HmCf1
Verificación: https://sede.xunta.gal/cve
Asinado por: CABALEIRO VIÑAS, MARGARITA
Cargo: Xefa da área provincial do IGVS
Data e hora: 23/03/2023 13:24:12

FICHA DE DATOS DE PARCELA AFECTADA

PROYECTO:	"AMPLIACIÓN DEL PARQUE TECNOLÓGICO Y LOGISTICO(PTL) DE VIGO				
Fecha					may-22
CCAA	Galicia	Provincia	Pontevedra	Municipio	Vigo
Nª DE ORDEN DE FINCA					127
POLIGONO PTL		2	PARCELA PTL		506
REF CATASTRAL					54057A17100144
TITULARIDAD					
Nombre	ESTÉVEZ COSTAS, ELVIRA			DNI	
DOMICILIO					
TL					
2º Titular				DNI	
TITULARIDAD CATASTRAL					
Titular	ESTÉVEZ ESTÉVEZ ANTONIO			DNI	
DATOS O CARACTERISITICAS FISICAS					
Naturaleza		Rural	Calificación fiscal		Rústica
Linderos	Norte	Camino			
	Sur	2435			
	Este	2507			
	Oeste	2505			
DATOS CARACTERISTICOS DEL TIPO DE OCUPACION					
Tipo de Ocupación		Expropiación	Ocupación	Servidumbre	Afección
Superficie		918			Total

BIENES AFECTADOS

Clase	Aprovechamiento	Expropiación	Servidumbre	Ocupación
Suelo	Inculto	918		
Pino 30-50 cm		1		
Castaño 10-20cm		1		

Dilixencia polá que se fai constar que o documento coincide co contido no expediente aprobado por resolución do Director Xeral do IGVS o 18.08.2022
Xefe do Servizo de Planificación e Ordenación do Solo
Alberto Feijoo Rodríguez
INSTITUTO GALEGO DA VIVENDA E SOLO
Asinado por: ESCARIZ VAZQUEZ, CALIXTO
Cargo: Avogado Director despacho (Calixto Escariz Abogados, SLU)
Data e hora: 23/03/2023 13:22:14
CVE: MvGwoW9HmCf1
Verificación: https://sede.xunta.gal/cve
Asinado por: CABALEIRO VIÑAS, MARGARITA
Cargo: Xefa da área provincial do IGVS
Data e hora: 23/03/2023 13:24:12

FICHA DE DATOS DE PARCELA AFECTADA

PROYECTO:	"AMPLIACIÓN DEL PARQUE TECNOLÓGICO Y LOGISTICO(PTL) DE VIGO				
Fecha					may-22
CCAA	Galicia	Provincia	Pontevedra	Municipio	Vigo
Nª DE ORDEN DE FINCA					128
POLIGONO PTL		2	PARCELA PTL		507
REF CATASTRAL					54057A17100145
TITULARIDAD					
Nombre	ESTÉVEZ POSADA, HERMINIA			DNI	
DOMICILIO					
TL					
2º Titular				DNI	
TITULARIDAD CATASTRAL					
Titular	ESTÉVEZ POSADA, HERMINIA			DNI	
DATOS O CARACTERISITICAS FISICAS					
Naturaleza		Rural	Calificación fiscal		Rústica
Linderos	Norte	Camino			
	Sur	2428			
	Este	2508			
	Oeste	2506			
DATOS CARACTERISTICOS DEL TIPO DE OCUPACION					
Tipo de Ocupación		Expropiación	Ocupación	Servidumbre	Afección
Superficie		749			Total

BIENES AFECTADOS

Clase	Aprovechamiento	Expropiación	Servidumbre	Ocupación
Suelo	Inculto	749		
Pino 50-70 cm		3		
Roble(planton)		8		
Arbol frutal mediano		5		

Diligencia polo que se fai constar que o documento coincide co contido no expediente aprobado por resolución do Director Xeral do IGVS o 18.08.2022
Xefe do Servizo de Planificación e Ordenación do Solo
Alberto Feijoo Rodríguez

INSTITUTO GALEGO DA VIVENDA E SOLO

Asinado por: ESCARIZ VAZQUEZ, CALIXTO
Cargo: Avogado Director despacho (Calixto Escariz Abogados, SLU)
Data e hora: 23/03/2023 13:22:14

Asinado por: CABALEIRO VIÑAS, MARGARITA
Cargo: Xefa da área provincial do IGVS
Data e hora: 23/03/2023 13:24:12

CVE: MvGwoW9HmCf1
Verificación: https://sede.xunta.gal/cve

CONSORCIO ZONA FRANCA VIGO

Calixto Escariz

FICHA DE DATOS DE PARCELA AFECTADA

PROYECTO:	"AMPLIACIÓN DEL PARQUE TECNOLÓGICO Y LOGISTICO(PTL) DE VIGO				
Fecha					may-22
CCAA	Galicia	Provincia	Pontevedra	Municipio	Vigo
Nª DE ORDEN DE FINCA					129
POLIGONO PTL		2	PARCELA PTL		508
REF CATASTRAL					54057A17100146
TITULARIDAD					
Nombre	BASTERO ESTÉVEZ, FERNANDO			DNI	
DOMICILIO					
TL					
2º Titular				DNI	
TITULARIDAD CATASTRAL					
Titular	BASTERO JOSE			DNI	
DATOS O CARACTERISITICAS FISICAS					
Naturaleza		Rural	Calificación fiscal		Rústica
Linderos	Norte	Camino			
	Sur	2428			
	Este	2509			
	Oeste	2507			
DATOS CARACTERISTICOS DEL TIPO DE OCUPACION					
Tipo de Ocupación		Expropiación	Ocupación	Servidumbre	Afección
Superficie		387			Total

BIENES AFECTADOS

Clase	Aprovechamiento	Expropiación	Servidumbre	Ocupación
Suelo	Inculto	387		

Dilixencia polá que se fai constar que o documento coincide co contido no expediente aprobado por resolución do Director Xeral do IGVS o 18.08.2022
Xefe do Servizo de Planificación e Ordenación do Solo
Alberto Feijoo Rodríguez

INSTITUTO GALEGO DA VIVENDA E SOLO

Asinado por: ESCARIZ VAZQUEZ, CALIXTO
Cargo: Avogado Director despacho (Calixto Escariz Abogados, SLU)
Data e hora: 23/03/2023 13:22:14

Asinado por: CABALEIRO VIÑAS, MARGARITA
Cargo: Xefa da área provincial do IGVS
Data e hora: 23/03/2023 13:24:12

CVE: MvGwoW9HmCf1
Verificación: https://sede.xunta.gal/cve

CONSORCIO ZONA FRANCA VIGO

Calixto Escariz

FICHA DE DATOS DE PARCELA AFECTADA

PROYECTO:	"AMPLIACIÓN DEL PARQUE TECNOLÓGICO Y LOGISTICO(PTL) DE VIGO				
Fecha					may-22
CCAA	Galicia	Provincia	Pontevedra	Municipio	Vigo
Nª DE ORDEN DE FINCA					130
POLIGONO PTL		2	PARCELA PTL		509
REF CATASTRAL					54057A17100147
TITULARIDAD					
Nombre	CORREA BARROS, MANUELA			DNI	
DOMICILIO					
TL					
2º Titular				DNI	
TITULARIDAD CATASTRAL					
Titular	COSTAS ALCIRA			DNI	
DATOS O CARACTERISITICAS FISICAS					
Naturaleza		Rural	Calificación fiscal		Rústica
Linderos	Norte	Camino			
	Sur	2428			
	Este	2510			
	Oeste	2508			
DATOS CARACTERISTICOS DEL TIPO DE OCUPACION					
Tipo de Ocupación		Expropiación	Ocupación	Servidumbre	Afección
Superficie		384			Total

BIENES AFECTADOS

Clase	Aprovechamiento	Expropiación	Servidumbre	Ocupación
Suelo	Inculto	384		

Dilixencia polá que se fai constar que o documento coincide co contido no expediente aprobado por resolución do Director Xeral do IGVS o 18.08.2022
Xefe do Servizo de Planificación e Ordenación do Solo
Alberto Feijoo Rodríguez

INSTITUTO GALEGO DA VIVENDA E SOLO

Asinado por: ESCARIZ VAZQUEZ, CALIXTO
Cargo: Avogado Director despacho (Calixto Escariz Abogados, SLU)
Data e hora: 23/03/2023 13:22:14

Asinado por: CABALEIRO VIÑAS, MARGARITA
Cargo: Xefa da área provincial do IGVS
Data e hora: 23/03/2023 13:24:12

CVE: MvGwoW9HmCf1
Verificación: https://sede.xunta.gal/cve

CONSORCIO ZONA FRANCA VIGO

Calixto Escariz

FICHA DE DATOS DE PARCELA AFECTADA

PROYECTO:	"AMPLIACIÓN DEL PARQUE TECNOLÓGICO Y LOGISTICO(PTL) DE VIGO				
Fecha					may-22
CCAA	Galicia	Provincia	Pontevedra	Municipio	Vigo
Nª DE ORDEN DE FINCA					131
POLIGONO PTL		2	PARCELA PTL		511
REF CATASTRAL					54057A17100149
TITULARIDAD					
Nombre	POSADA FREIRÍA, AMELIA			DNI	
DOMICILIO					
TL					
2º Titular				DNI	
TITULARIDAD CATASTRAL					
Titular	POSADA FREIRÍA, AMELIA			DNI	
DATOS O CARACTERISITICAS FISICAS					
Naturaleza		Rural	Calificación fiscal		Rústica
Linderos	Norte	Camino			
	Sur	2427			
	Este	2512			
	Oeste	2510			
DATOS CARACTERISTICOS DEL TIPO DE OCUPACION					
Tipo de Ocupación		Expropiación	Ocupación	Servidumbre	Afección
Superficie		683			Total

BIENES AFECTADOS

Clase	Aprovechamiento	Expropiación	Servidumbre	Ocupación
Suelo	Inculto	683		

CONSORCIO ZONA FRANCA VIGO

Calixto Escariz

Diligencia polo que se fai constar que o documento coincide co contido no expediente aprobado por resolución do Director Xeral do IGVS o 18.08.2022
Xefe do Servizo de Planificación e Ordenación do Solo
Alberto Feijoo Rodríguez

INSTITUTO GALEGO DA VIVENDA E SOLO

Asinado por: ESCARIZ VAZQUEZ, CALIXTO
Cargo: Avogado Director despacho (Calixto Escariz Abogados, SLU)
Data e hora: 23/03/2023 13:22:14

Asinado por: CABALEIRO VIÑAS, MARGARITA
Cargo: Xefa da área provincial do IGVS
Data e hora: 23/03/2023 13:24:12

CVE: MvGwoW9HmCf1
Verificación: https://sede.xunta.gal/cve

FICHA DE DATOS DE PARCELA AFECTADA

PROYECTO:	"AMPLIACIÓN DEL PARQUE TECNOLÓGICO Y LOGISTICO(PTL) DE VIGO				
Fecha					may-22
CCAA	Galicia	Provincia	Pontevedra	Municipio	Vigo
Nª DE ORDEN DE FINCA					132
POLIGONO PTL		2	PARCELA PTL		514
REF CATASTRAL					54057A17100152
TITULARIDAD					
Nombre	VILA VILA, MANUEL			DNI	
DOMICILIO					
TL					
2º Titular				DNI	
TITULARIDAD CATASTRAL					
Titular	VILA ROMAN SABINO			DNI	
DATOS O CARACTERISITICAS FISICAS					
Naturaleza		Rural	Calificación fiscal		Rústica
Linderos	Norte	Camino			
	Sur	2426			
	Este	2515			
	Oeste	2513			
DATOS CARACTERISTICOS DEL TIPO DE OCUPACION					
Tipo de Ocupación		Expropiación	Ocupación	Servidumbre	Afección
Superficie		995			Total

BIENES AFECTADOS

Clase	Aprovechamiento	Expropiación	Servidumbre	Ocupación
Suelo	Inculto	995		

Dilixencia polá que se fai constar que o documento coincide co contido no expediente aprobado por resolución do Director Xeral do IGVS o 18.08.2022
Xefe do Servizo de Planificación e Ordenación do Solo
Alberto Feijoo Rodríguez
INSTITUTO GALEGO DA VIVENDA E SOLO
Asinado por: ESCARIZ VAZQUEZ, CALIXTO
Cargo: Avogado Director despacho (Calixto Escariz Abogados, SLU)
Data e hora: 23/03/2023 13:22:14
CVE: MvGwoW9HmCf1
Verificación: https://sede.xunta.gal/cve
Asinado por: CABALEIRO VIÑAS, MARGARITA
Cargo: Xefa da área provincial do IGVS
Data e hora: 23/03/2023 13:24:12

FICHA DE DATOS DE PARCELA AFECTADA

PROYECTO:	"AMPLIACIÓN DEL PARQUE TECNOLÓGICO Y LOGISTICO(PTL) DE VIGO				
Fecha					may-22
CCAA	Galicia	Provincia	Pontevedra	Municipio	Vigo
Nª DE ORDEN DE FINCA					133
POLIGONO PTL		2	PARCELA PTL		519
REF CATASTRAL					54057A17100158
TITULARIDAD					
Nombre	VILA PÉREZ, MANUELA			DNI	
DOMICILIO					
TL					
2º Titular				DNI	
TITULARIDAD CATASTRAL					
Titular	VILA PÉREZ, MANUELA			DNI	
DATOS O CARACTERISITICAS FISICAS					
Naturaleza		Rural	Calificación fiscal		Rústica
Linderos	Norte	2522			
	Sur	54057A171002630001ZF			
	Este	2520			
	Oeste	2518			
DATOS CARACTERISTICOS DEL TIPO DE OCUPACION					
Tipo de Ocupación		Expropiación	Ocupación	Servidumbre	Afección
Superficie		602			Total

BIENES AFECTADOS

Clase	Aprovechamiento	Expropiación	Servidumbre	Ocupación
Suelo	Inculto	602		

CONSORCIO ZONA FRANCA VIGO

Calixto Escariz

Diligencia polo que se fai constar que o documento coincide co contido no expediente aprobado por resolución do Director Xeral do IGVS o 18.08.2022
Xefe do Servizo de Planificación e Ordenación do Solo
Alberto Feijoo Rodríguez

INSTITUTO GALEGO DA VIVENDA E SOLO

Asinado por: ESCARIZ VAZQUEZ, CALIXTO
Cargo: Avogado Director despacho (Calixto Escariz Abogados, SLU)
Data e hora: 23/03/2023 13:22:14

CVE: MvGwoW9HmCf1
Verificación: https://sede.xunta.gal/cve

Asinado por: CABALEIRO VIÑAS, MARGARITA
Cargo: Xefa da área provincial do IGVS
Data e hora: 23/03/2023 13:24:12

FICHA DE DATOS DE PARCELA AFECTADA

PROYECTO:	"AMPLIACIÓN DEL PARQUE TECNOLÓGICO Y LOGISTICO(PTL) DE VIGO				
Fecha					may-22
CCAA	Galicia	Provincia	Pontevedra	Municipio	Vigo
Nª DE ORDEN DE FINCA					134
POLIGONO PTL		2	PARCELA PTL		520
REF CATASTRAL					54057A17100159
TITULARIDAD					
Nombre	RODRÍGUEZ ALONSO, EMILIA			DNI	
DOMICILIO					
TL					
2º Titular				DNI	
TITULARIDAD CATASTRAL					
Titular	ALONSO PEREZ ISOLINA			DNI	
DATOS O CARACTERISITICAS FISICAS					
Naturaleza		Rural	Calificación fiscal		Rústica
Linderos	Norte	2522			
	Sur	54057A171002630001ZF			
	Este	2521			
	Oeste	2519			
DATOS CARACTERISTICOS DEL TIPO DE OCUPACION					
Tipo de Ocupación		Expropiación	Ocupación	Servidumbre	Afección
Superficie		902			Total

BIENES AFECTADOS

Clase	Aprovechamiento	Expropiación	Servidumbre	Ocupación
Suelo	Inculto	902		
Bimbio		9		
Poste de piedra		7		
Cepa de viña		54		

Diligencia polo que se fai constar que o documento coincide co contido no expediente aprobado por resolución do Director Xeral do IGVS o 18.08.2022
Xefe do Servizo de Planificación e Ordenación do Solo
Alberto Feijoo Rodríguez
INSTITUTO GALEGO DA VIVENDA E SOLO
Asinado por: ESCARIZ VAZQUEZ, CALIXTO
Cargo: Avogado Director despacho (Calixto Escariz Abogados, SLU)
Data e hora: 23/03/2023 13:22:14
CVE: MvGwoW9HmCf1
Verificación: https://sede.xunta.gal/cve
Asinado por: CABALEIRO VIÑAS, MARGARITA
Cargo: Xefa da área provincial do IGVS
Data e hora: 23/03/2023 13:24:12

FICHA DE DATOS DE PARCELA AFECTADA

PROYECTO:	"AMPLIACIÓN DEL PARQUE TECNOLÓGICO Y LOGISTICO(PTL) DE VIGO				
Fecha					may-22
CCAA	Galicia	Provincia	Pontevedra	Municipio	Vigo
Nª DE ORDEN DE FINCA					135
POLIGONO PTL		2	PARCELA PTL		521
REF CATASTRAL					54057A17100160
TITULARIDAD					
Nombre	PÉREZ ARCA, LEOPOLDO			DNI	
DOMICILIO					
TL					
2º Titular				DNI	
TITULARIDAD CATASTRAL					
Titular	RODRIGUEZ BARROS BENITO			DNI	
DATOS O CARACTERISITICAS FISICAS					
Naturaleza		Rural	Calificación fiscal		Rústica
Linderos	Norte	2522			
	Sur	54057A171002630001ZF			
	Este	2523, 2524, 2525, 2526, 2527 y 2528			
	Oeste	2520			
DATOS CARACTERISTICOS DEL TIPO DE OCUPACION					
Tipo de Ocupación		Expropiación	Ocupación	Servidumbre	Afección
Superficie		608			Total

BIENES AFECTADOS

Clase	Aprovechamiento	Expropiación	Servidumbre	Ocupación
Suelo	Inculto	608		
Portón metálico, chapa		5		
Portón metálico, chapa		4		
Cepa de viña		50		
		continua(…)		

Diligencia polo que se fai constar que o documento coincide co contido no expediente aprobado por resolución do Director Xeral do IGVS o 18.08.2022
Xefe do Servizo de Planificación e Ordenación do Solo
Alberto Feijoo Rodríguez

INSTITUTO GALEGO DA VIVENDA E SOLO

Asinado por: ESCARIZ VAZQUEZ, CALIXTO
Cargo: Avogado Director despacho (Calixto Escariz Abogados, SLU)
Data e hora: 23/03/2023 13:22:14

Asinado por: CABALEIRO VIÑAS, MARGARITA
Cargo: Xefa da área provincial do IGVS
Data e hora: 23/03/2023 13:24:12

CVE: MvGwoW9HmCf1
Verificación: https://sede.xunta.gal/cve

FICHA DE DATOS DE PARCELA AFECTADA

PROYECTO:	"AMPLIACIÓN DEL PARQUE TECNOLÓGICO Y LOGISTICO(PTL) DE VIGO				
Fecha					may-22
CCAA	Galicia	Provincia	Pontevedra	Municipio	Vigo
Nª DE ORDEN DE FINCA					135
POLIGONO PTL		2	PARCELA PTL		521
REF CATASTRAL					54057A17100160
TITULARIDAD					
Nombre	PÉREZ ARCA, LEOPOLDO			DNI	
DOMICILIO					
TL					
2º Titular				DNI	
TITULARIDAD CATASTRAL					
Titular	RODRIGUEZ BARROS BENITO			DNI	
DATOS O CARACTERISITICAS FISICAS					
Naturaleza		Rural	Calificación fiscal		Rústica
Linderos	Norte	2522			
	Sur	54057A171002630001ZF			
	Este	2523, 2524, 2525, 2526, 2527 y 2528			
	Oeste	2520			
DATOS CARACTERISTICOS DEL TIPO DE OCUPACION					
Tipo de Ocupación		Expropiación	Ocupación	Servidumbre	Afección
Superficie		608			Total

BIENES AFECTADOS

Clase	Aprovechamiento	Expropiación	Servidumbre	Ocupación
Arbol frutal grande		9		
Pozo barrena		1		
Pilar de 2 x 0,3 x 0,3		4		
Cobertizo de bloques y cubierta de chapa		25		
		continua(..)		

Diligencia polo que se fai constar que o documento coincide co contido no expediente aprobado por resolución do Director Xeral do IGVS o 18.08.2022
Xefe do Servizo de Planificación e Ordenación do Solo
Alberto Feijoo Rodríguez
INSTITUTO GALEGO DA VIVENDA E SOLO
Asinado por: ESCARIZ VAZQUEZ, CALIXTO
Cargo: Avogado Director despacho (Calixto Escariz Abogados, SLU)
Data e hora: 23/03/2023 13:22:14
CVE: MvGwoW9HmCf1
Verificación: https://sede.xunta.gal/cve
Asinado por: CABALEIRO VIÑAS, MARGARITA
Cargo: Xefa da área provincial do IGVS
Data e hora: 23/03/2023 13:24:12

FICHA DE DATOS DE PARCELA AFECTADA

PROYECTO:	"AMPLIACIÓN DEL PARQUE TECNOLÓGICO Y LOGISTICO(PTL) DE VIGO				
Fecha					may-22
CCAA	Galicia	Provincia	Pontevedra	Municipio	Vigo
Nª DE ORDEN DE FINCA					135
POLIGONO PTL		0	PARCELA PTL		521
REF CATASTRAL					54057A17100160
TITULARIDAD					
Nombre	PÉREZ ARCA, LEOPOLDO			DNI	
DOMICILIO					
TL					
2º Titular				DNI	
TITULARIDAD CATASTRAL					
Titular	RODRIGUEZ BARROS BENITO			DNI	
DATOS O CARACTERISITICAS FISICAS					
Naturaleza		Rural	Calificación fiscal		Rústica
Linderos	Norte	2522			
	Sur	54057A171002630001ZF			
	Este	2523, 2524, 2525, 2526, 2527 y 2528			
	Oeste	2520			
DATOS CARACTERISTICOS DEL TIPO DE OCUPACION					
Tipo de Ocupación		Expropiación	Ocupación	Servidumbre	Afección
Superficie		608			Total

BIENES AFECTADOS

Clase	Aprovechamiento	Expropiación	Servidumbre	Ocupación
Malla metálica		32		
Puerta metálica		0,73		
Cierre de bloque		220		
Puerta metálica		1,16		

Diligencia polo que se fai constar que o documento coincide co contido no expediente aprobado por resolución do Director Xeral do IGVS o 18.08.2022
Xefe do Servizo de Planificación e Ordenación do Solo
Alberto Feijoo Rodríguez
INSTITUTO GALEGO DA VIVENDA E SOLO
Asinado por: ESCARIZ VAZQUEZ, CALIXTO
Cargo: Avogado Director despacho (Calixto Escariz Abogados, SLU)
Data e hora: 23/03/2023 13:22:14
CVE: MvGwoW9HmCf1
Verificación: https://sede.xunta.gal/cve
Asinado por: CABALEIRO VIÑAS, MARGARITA
Cargo: Xefa da área provincial do IGVS
Data e hora: 23/03/2023 13:24:12

FICHA DE DATOS DE PARCELA AFECTADA

PROYECTO:	"AMPLIACIÓN DEL PARQUE TECNOLÓGICO Y LOGISTICO(PTL) DE VIGO				
Fecha					may-22
CCAA	Galicia	Provincia	Pontevedra	Municipio	Vigo
Nª DE ORDEN DE FINCA					136
POLIGONO PTL		2	PARCELA PTL		522A
REF CATASTRAL					0
TITULARIDAD					
Nombre	FOMENTO			DNI	
DOMICILIO					
TL					
2º Titular				DNI	
TITULARIDAD CATASTRAL					
Titular	FOMENTO			DNI	
DATOS O CARACTERISITICAS FISICAS					
Naturaleza		Rural	Calificación fiscal		Rústica
Linderos	Norte	2244			
	Sur	Camino			
	Este	2522			
	Oeste	2222			
DATOS CARACTERISTICOS DEL TIPO DE OCUPACION					
Tipo de Ocupación		Expropiación	Ocupación	Servidumbre	Afección
Superficie		142			Total

BIENES AFECTADOS

Clase	Aprovechamiento	Expropiación	Servidumbre	Ocupación
Suelo	Inculto	142		

Diligencia polo que se fai constar que o documento coincide co contido no expediente aprobado por resolución do Director Xeral do IGVS o 18.08.2022
Xefe do Servizo de Planificación e Ordenación do Solo
Alberto Feijoo Rodríguez

INSTITUTO GALEGO DA VIVENDA E SOLO

Asinado por: ESCARIZ VAZQUEZ, CALIXTO
Cargo: Avogado Director despacho (Calixto Escariz Abogados, SLU)
Data e hora: 23/03/2023 13:22:14

Asinado por: CABALEIRO VIÑAS, MARGARITA
Cargo: Xefa da área provincial do IGVS
Data e hora: 23/03/2023 13:24:12

CVE: MvGwoW9HmCf1
Verificación: https://sede.xunta.gal/cve

CONSORCIO ZONA FRANCA VIGO

Calixto Escariz

FICHA DE DATOS DE PARCELA AFECTADA

PROYECTO:	"AMPLIACIÓN DEL PARQUE TECNOLÓGICO Y LOGISTICO(PTL) DE VIGO				
Fecha					may-22
CCAA	Galicia	Provincia	Pontevedra	Municipio	Vigo
Nª DE ORDEN DE FINCA					137
POLIGONO PTL		2	PARCELA PTL		523A
REF CATASTRAL					0
TITULARIDAD					
Nombre	FOMENTO			DNI	
DOMICILIO					
TL					
2º Titular				DNI	
TITULARIDAD CATASTRAL					
Titular	FOMENTO			DNI	
DATOS O CARACTERISITICAS FISICAS					
Naturaleza		Rural	Calificación fiscal		Rústica
Linderos	Norte	2244			
	Sur	2523			
	Este	2244			
	Oeste	2522			
DATOS CARACTERISTICOS DEL TIPO DE OCUPACION					
Tipo de Ocupación		Expropiación	Ocupación	Servidumbre	Afección
Superficie		57			Total

BIENES AFECTADOS

Clase	Aprovechamiento	Expropiación	Servidumbre	Ocupación
Suelo	Inculto	57		

Diligencia polo que se fai constar que o documento coincide co contido no expediente aprobado por resolución do Director Xeral do IGVS o 18.08.2022
Xefe do Servizo de Planificación e Ordenación do Solo
Alberto Feijoo Rodríguez
INSTITUTO GALEGO DA VIVENDA E SOLO
Asinado por: ESCARIZ VAZQUEZ, CALIXTO
Cargo: Avogado Director despacho (Calixto Escariz Abogados, SLU)
Data e hora: 23/03/2023 13:22:14
CVE: MvGwoW9HmCf1
Verificación: https://sede.xunta.gal/cve
Asinado por: CABALEIRO VIÑAS, MARGARITA
Cargo: Xefa da área provincial do IGVS
Data e hora: 23/03/2023 13:24:12

FICHA DE DATOS DE PARCELA AFECTADA

PROYECTO:	"AMPLIACIÓN DEL PARQUE TECNOLÓGICO Y LOGISTICO(PTL) DE VIGO				
Fecha					may-22
CCAA	Galicia	Provincia	Pontevedra	Municipio	Vigo
Nª DE ORDEN DE FINCA					138
POLIGONO PTL		2	PARCELA PTL		526
REF CATASTRAL					54057A17100236
TITULARIDAD					
Nombre	RODRÍGUEZ NOVOA, JOSÉ			DNI	
DOMICILIO					
TL					
2º Titular				DNI	
TITULARIDAD CATASTRAL					
Titular	NIETO AUREA			DNI	
DATOS O CARACTERISITICAS FISICAS					
Naturaleza		Rural	Calificación fiscal		Rústica
Linderos	Norte	2525			
	Sur	2527			
	Este	2531			
	Oeste	2521			
DATOS CARACTERISTICOS DEL TIPO DE OCUPACION					
Tipo de Ocupación		Expropiación	Ocupación	Servidumbre	Afección
Superficie		183			Total

BIENES AFECTADOS

Clase	Aprovechamiento	Expropiación	Servidumbre	Ocupación
Suelo	Inculto	183		
Cepa de viña		54		
Poste de piedra		39		

Diligencia polo que se fai constar que o documento coincide co contido no expediente aprobado por resolución do Director Xeral do IGVS o 18.08.2022
Xefe do Servizo de Planificación e Ordenación do Solo
Alberto Feijoo Rodríguez
INSTITUTO GALEGO DA VIVENDA E SOLO
Asinado por: ESCARIZ VAZQUEZ, CALIXTO
Cargo: Avogado Director despacho (Calixto Escariz Abogados, SLU)
Data e hora: 23/03/2023 13:22:14
CVE: MvGwoW9HmCf1
Verificación: https://sede.xunta.gal/cve
Asinado por: CABALEIRO VIÑAS, MARGARITA
Cargo: Xefa da área provincial do IGVS
Data e hora: 23/03/2023 13:24:12

FICHA DE DATOS DE PARCELA AFECTADA

PROYECTO:	"AMPLIACIÓN DEL PARQUE TECNOLÓGICO Y LOGISTICO(PTL) DE VIGO				
Fecha					may-22
CCAA	Galicia	Provincia	Pontevedra	Municipio	Vigo
Nª DE ORDEN DE FINCA					139
POLIGONO PTL		2	PARCELA PTL		527
REF CATASTRAL					54057A17100671
TITULARIDAD					
Nombre	NIETO LEIRÓS, EULALIA			DNI	
DOMICILIO					
TL					
2º Titular				DNI	
TITULARIDAD CATASTRAL					
Titular				0 DNI	
DATOS O CARACTERISITICAS FISICAS					
Naturaleza		Rural	Calificación fiscal		Rústica
Linderos	Norte	2526			
	Sur	2528			
	Este	2531			
	Oeste	2521			
DATOS CARACTERISTICOS DEL TIPO DE OCUPACION					
Tipo de Ocupación		Expropiación	Ocupación	Servidumbre	Afección
Superficie		259			Total

BIENES AFECTADOS

Clase	Aprovechamiento	Expropiación	Servidumbre	Ocupación
Suelo	Inculto	259		

CONSORCIO ZONA FRANCA VIGO

Calixto Escariz

Dilixencia polo que se fai constar que o documento coincide co contido no expediente aprobado por resolución do Director Xeral do IGVS o 18.08.2022
Xefe do Servizo de Planificación e Ordenación do Solo
Alberto Feijoo Rodríguez

INSTITUTO GALEGO DA VIVENDA E SOLO

Asinado por: ESCARIZ VAZQUEZ, CALIXTO
Cargo: Avogado Director despacho (Calixto Escariz Abogados, SLU)
Data e hora: 23/03/2023 13:22:14

Asinado por: CABALEIRO VIÑAS, MARGARITA
Cargo: Xefa da área provincial do IGVS
Data e hora: 23/03/2023 13:24:12

CVE: MvGwoW9HmCf1
Verificación: https://sede.xunta.gal/cve

FICHA DE DATOS DE PARCELA AFECTADA

PROYECTO:	"AMPLIACIÓN DEL PARQUE TECNOLÓGICO Y LOGISTICO(PTL) DE VIGO				
Fecha					may-22
CCAA	Galicia	Provincia	Pontevedra	Municipio	Vigo
Nª DE ORDEN DE FINCA					140
POLIGONO PTL		2	PARCELA PTL		528
REF CATASTRAL					54057A17100257
TITULARIDAD					
Nombre	VILA NIETO, JOSÉ			DNI	
DOMICILIO					
TL					
TITULARIDAD CATASTRAL					
Titular	VILA NIETO, JOSÉ			DNI	
DATOS O CARACTERISITICAS FISICAS					
Naturaleza		Rural	Calificación fiscal		Rústica
Linderos	Norte	2527			
	Sur	2529			
	Este	2530			
	Oeste	2521			
DATOS CARACTERISTICOS DEL TIPO DE OCUPACION					
Tipo de Ocupación		Expropiación	Ocupación	Servidumbre	Afección
Superficie		436			Total

BIENES AFECTADOS

Clase	Aprovechamiento	Expropiación	Servidumbre	Ocupación
Suelo	Inculto	436		
Poste de hormigón		25		
Bimbio		6		
Deposito de hormigón 1,20 m de diametro y altura 1,50 m		1		
Poste de piedra		26		
Cepa de viña		184		

CONSORCIO ZONA FRANCA VIGO

Calixto Escariz

Diligencia polo que se fai constar que o documento coincide co contido no expediente aprobado por resolución do Director Xeral do IGVS o 18.08.2022
Xefe do Servizo de Planificación e Ordenación do Solo
Alberto Feijoo Rodríguez
INSTITUTO GALEGO DA VIVENDA E SOLO
Asinado por: ESCARIZ VAZQUEZ, CALIXTO
Cargo: Avogado Director despacho (Calixto Escariz Abogados, SLU)
Data e hora: 23/03/2023 13:22:14
CVE: MvGwoW9HmCf1
Verificación: https://sede.xunta.gal/cve
Asinado por: CABALEIRO VIÑAS, MARGARITA
Cargo: Xefa da área provincial do IGVS
Data e hora: 23/03/2023 13:24:12

FICHA DE DATOS DE PARCELA AFECTADA

PROYECTO:	"AMPLIACIÓN DEL PARQUE TECNOLÓGICO Y LOGISTICO(PTL) DE VIGO				
Fecha					may-22
CCAA	Galicia	Provincia	Pontevedra	Municipio	Vigo
Nª DE ORDEN DE FINCA					141
POLIGONO PTL		2	PARCELA PTL		532
REF CATASTRAL					54057A17100238
TITULARIDAD					
Nombre	PIÑEIRO ALONSO, ELVIRA			DNI	
DOMICILIO					
TL					
2º Titular				DNI	
TITULARIDAD CATASTRAL					
Titular	`PIÑEIRO LEIROS HERMINDO			DNI	
DATOS O CARACTERISITICAS FISICAS					
Naturaleza		Rural	Calificación fiscal		Rústica
Linderos	Norte	2244			
	Sur	2530			
	Este	2533 y 2534			
	Oeste	CZFV			
DATOS CARACTERISTICOS DEL TIPO DE OCUPACION					
Tipo de Ocupación		Expropiación	Ocupación	Servidumbre	Afección
Superficie		720			Total

BIENES AFECTADOS

Clase	Aprovechamiento	Expropiación	Servidumbre	Ocupación
Suelo	Inculto	720		

Diligencia polo que se fai constar que o documento coincide co contido no expediente aprobado por resolución do Director Xeral do IGVS o 18.08.2022
Xefe do Servizo de Planificación e Ordenación do Solo
Alberto Feijoo Rodríguez

INSTITUTO GALEGO DA VIVENDA E SOLO

Asinado por: ESCARIZ VAZQUEZ, CALIXTO
Cargo: Avogado Director despacho (Calixto Escariz Abogados, SLU)
Data e hora: 23/03/2023 13:22:14

Asinado por: CABALEIRO VIÑAS, MARGARITA
Cargo: Xefa da área provincial do IGVS
Data e hora: 23/03/2023 13:24:12

CVE: MvGwoW9HmCf1
Verificación: https://sede.xunta.gal/cve

FICHA DE DATOS DE PARCELA AFECTADA

PROYECTO:	"AMPLIACIÓN DEL PARQUE TECNOLÓGICO Y LOGISTICO(PTL) DE VIGO				
Fecha					may-22
CCAA	Galicia	Provincia	Pontevedra	Municipio	Vigo
Nª DE ORDEN DE FINCA					142
POLIGONO PTL		2	PARCELA PTL		533
REF CATASTRAL					54057A17100239
TITULARIDAD					
Nombre	HROS. AMELIA PÉREZ VILA			DNI	
DOMICILIO					
TL					
2º Titular				DNI	
TITULARIDAD CATASTRAL					
Titular	PEREZ RAMON			DNI	
DATOS O CARACTERISITICAS FISICAS					
Naturaleza		Rural	Calificación fiscal		Rústica
Linderos	Norte	2244			
	Sur	2534			
	Este	54057A171002400000BZ			
	Oeste	2532			
DATOS CARACTERISTICOS DEL TIPO DE OCUPACION					
Tipo de Ocupación		Expropiación	Ocupación	Servidumbre	Afección
Superficie		477			Total

BIENES AFECTADOS

Clase	Aprovechamiento	Expropiación	Servidumbre	Ocupación
Suelo	Inculto	477		
Bimbio		10		

CONSORCIO ZONA FRANCA VIGO

Calixto Escariz

Diligencia polo que se fai constar que o documento coincide co contido no expediente aprobado por resolución do Director Xeral do IGVS o 18.08.2022
Xefe do Servizo de Planificación e Ordenación do Solo
Alberto Feijoo Rodríguez

INSTITUTO GALEGO DA VIVENDA E SOLO

Asinado por: ESCARIZ VAZQUEZ, CALIXTO
Cargo: Avogado Director despacho (Calixto Escariz Abogados, SLU)
Data e hora: 23/03/2023 13:22:14

Asinado por: CABALEIRO VIÑAS, MARGARITA
Cargo: Xefa da área provincial do IGVS
Data e hora: 23/03/2023 13:24:12

CVE: MvGwoW9HmCf1
Verificación: https://sede.xunta.gal/cve

FICHA DE DATOS DE PARCELA AFECTADA

PROYECTO:	"AMPLIACIÓN DEL PARQUE TECNOLÓGICO Y LOGISTICO(PTL) DE VIGO				
Fecha					may-22
CCAA	Galicia	Provincia	Pontevedra	Municipio	Vigo
Nª DE ORDEN DE FINCA					143
POLIGONO PTL		2	PARCELA PTL		535
REF CATASTRAL					54057A17100259
TITULARIDAD					
Nombre	COMESAÑA ABALDE, MARÍA PAZ			DNI	
DOMICILIO					
TL					
2º Titular				DNI	
TITULARIDAD CATASTRAL					
Titular	COMESAÑA ABALDE, MARÍA PAZ			DNI	
DATOS O CARACTERISITICAS FISICAS					
Naturaleza		Rural	Calificación fiscal		Rústica
Linderos	Norte	2534			
	Sur	54057A171002530000BL			
	Este	2536			
	Oeste	2530			
DATOS CARACTERISTICOS DEL TIPO DE OCUPACION					
Tipo de Ocupación		Expropiación	Ocupación	Servidumbre	Afección
Superficie		241			Total

BIENES AFECTADOS

Clase	Aprovechamiento	Expropiación	Servidumbre	Ocupación
Suelo	Inculto	241		

Diligencia polo que se fai constar que o documento coincide co contido no expediente aprobado por resolución do Director Xeral do IGVS o 18.08.2022
Xefe do Servizo de Planificación e Ordenación do Solo
Alberto Feijoo Rodríguez

INSTITUTO GALEGO DA VIVENDA E SOLO

Asinado por: ESCARIZ VAZQUEZ, CALIXTO
Cargo: Avogado Director despacho (Calixto Escariz Abogados, SLU)
Data e hora: 23/03/2023 13:22:14

CVE: MvGwoW9HmCf1
Verificación: https://sede.xunta.gal/cve

Asinado por: CABALEIRO VIÑAS, MARGARITA
Cargo: Xefa da área provincial do IGVS
Data e hora: 23/03/2023 13:24:12

FICHA DE DATOS DE PARCELA AFECTADA

PROYECTO:	"AMPLIACIÓN DEL PARQUE TECNOLÓGICO Y LOGISTICO(PTL) DE VIGO				
Fecha					may-22
CCAA	Galicia	Provincia	Pontevedra	Municipio	Vigo
Nª DE ORDEN DE FINCA					144
POLIGONO PTL		2	PARCELA PTL		536
REF CATASTRAL					54057A17100254
TITULARIDAD					
Nombre	COSTAS COMESAÑA, EVA MARÍA			DNI	
DOMICILIO					
TL					
2º Titular				DNI	
TITULARIDAD CATASTRAL					
Titular	FERNANDEZ VILA CARMEN			DNI	
DATOS O CARACTERISITICAS FISICAS					
Naturaleza		Rural	Calificación fiscal		Rústica
Linderos	Norte	2534			
	Sur	54057A171002530000BL			
	Este	54057A171002530000BL			
	Oeste	2535			
DATOS CARACTERISTICOS DEL TIPO DE OCUPACION					
Tipo de Ocupación		Expropiación	Ocupación	Servidumbre	Afección
Superficie		529			Total

BIENES AFECTADOS

Clase	Aprovechamiento	Expropiación	Servidumbre	Ocupación
Suelo	Inculto	529		

Diligencia polo que se fai constar que o documento coincide co contido no expediente aprobado por resolución do Director Xeral do IGVS o 18.08.2022
Xefe do Servizo de Planificación e Ordenación do Solo
Alberto Feijoo Rodríguez

INSTITUTO GALEGO DA VIVENDA E SOLO

Asinado por: ESCARIZ VAZQUEZ, CALIXTO
Cargo: Avogado Director despacho (Calixto Escariz Abogados, SLU)
Data e hora: 23/03/2023 13:22:14

Asinado por: CABALEIRO VIÑAS, MARGARITA
Cargo: Xefa da área provincial do IGVS
Data e hora: 23/03/2023 13:24:12

CVE: MvGwoW9HmCf1
Verificación: https://sede.xunta.gal/cve

CONSORCIO ZONA FRANCA VIGO

Calixto Escariz